¡ENCONTRAMOS EL LUGAR PERFECTO PARA TI!

Código:
34501

$ 2,665,000.00 MXN

¡ENCONTRAMOS EL LUGAR PERFECTO PARA TI!

Casa en Venta dentro Privada con Amenidades en Cholul

Calle: s/n **Col:** Santa Rita Cholul,
Mérida, Yucatán

COMENTARIOS DEL VENDEDOR

Casa desarrollada en dos planta, dentro de una privada residencial premium con casas de uno y dos pisos. La privada cuenta con pórtico de acceso con pluma y barda a todo lo largo del conjunto que le da seguridad y exclusividad. Con un maravilloso parque central donde podrás disfrutar de las tardes y los domingos en familia. Son 6 modernos modelos a elegir de uno y dos pisos, con 2 y 3 recámaras. Todas las casas se entregan con: • Barda perimetral • Alberca • Cocina integral • Detalles en fachada • Fijo de cristal templado en baños • Área de lavado techada Incluyen: • Meseta de granito, • Pisos mate de 60 x 60, • Concreto estampado en cochera • Cisterna. • Tinaco • Bomba • Meseta de mármol en baños • Tarja de doble tina Amenidades: - Pórtico de acceso controlado. - Barda perimetral. - Seguridad 24/7 - Múltiples áreas verdes. - Pista de Jogging. - Parque central. - Vialidades urbanizadas. - Andadores. - Área de juegos infantiles. - Terraza apergolada con barra. - Cajones de estacionamiento. - Gym exterior. - Cancha de fútbol. - Abundante vegetación. - Área Pet Friendly. CASA DE 2 PISOS - 3 RECÁMARAS (168 M2) PLANTA BAJA: • Cochera techada para 2 autos • Sala • Comedor • Cocina con Alacena • Recámara/estudio • Baño completo • Área de lavado • Alberca • Patio PLANTA ALTA • Recámara principal con clóset vestidor y baño propio con doble lavabo • Recámara secundaria con espacio para clóset y baño propio • Espacio para futura recámara Forma de Pago: - Apartado $10,000 por 5 días naturales - Enganche 20% del valor total de la propiedad, se firma promesa - Saldo a la firma de escritura y entrega * Crédito Bancario y Recursos propios * Fecha de entrega: Inmediata * Precio y disponibilidad sujetos a cambio sin previo aviso Consulte a su asesor por los otros modelos disponibles. EasyBroker ID: EB-HP1586

3 **3** **165.00** **2**

DATOS DEL VENDEDOR

nbre: tuinmueblemid@gmail.com

Télefono:9993625455

lectrónico:tuinmueblemid@gmail.com

¡ENCONTRAMOS EL LUGAR PERFECTO PARA TI!

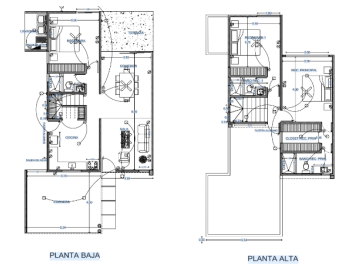

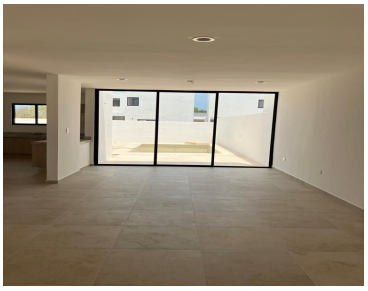

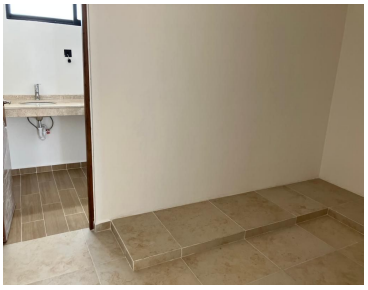

www.pinnmx.com