¡ENCONTRAMOS EL LUGAR PERFECTO PARA TI!

Código:
34557

$ 2,965,000.00 MXN

¡ENCONTRAMOS EL LUGAR PERFECTO PARA TI!

Pre-Venta deptos. en Roma Sur, Cuauhtémoc

Calle: Baja California **Col:** Roma Sur,
Cuauhtémoc, Ciudad de México

COMENTARIOS DEL VENDEDOR

A ESTRENAR!!! departamento con excelentes acabados, ubicado en Baja California, Roma Sur, Cuauhtemoc, 5to. piso. Ideal ejecutivos o parejas. Cuenta con; - 62,57 mt2 construcción - 1 recámara - 1 baño completo - 1 estacionamiento - Bodega Por su excelente ubicación encontrarás cerca el Mercado de Medellín, metro Centro Médico, Centro Médico Siglo XXI, Foro Tonalá. Fecha estimada de entrega Diciembre 2022/ Enero 2023 VENTA:$ 2,965,000 MXN Gracias a nuestra experiencia y nuestro servicio personalizado te garantizamos: - Nos ocupamos de todo el proceso de principio a fin, desde la negociación, hasta la escrituración y la entrega de la propiedad. - Te ayudamos a tramitar tú crédito bancario. Al "Contactar" para consultar esta propiedad, estás aceptando los "Términos y Condiciones" y "Aviso de privacidad". Los precios publicados y la disponibilidad pueden cambiar sin previo aviso por lo que se debe de verificar con la inmobiliaria y los propietarios de los inmuebles. Los gastos e impuestos de escrituración NO están incluidos en el costo de venta, así como el mobiliario, electrodomésticos y arte que se muestran en las fotografías. Este inmueble está sujeto a adquisición por medio de un crédito hipotecario. En caso de que este inmueble se adquiera a través de un crédito, el precio variará de acuerdo con las tasas de interés aplicables a dicho crédito. Todas las medidas enunciadas son meramente orientativas, las medidas exactas serán las que se expresen en el respectivo título de propiedad de cada inmueble La publicación de la presente información NO representa una oferta pública por lo que toda transacción debe hacerse de forma personal de acuerdo con las prácticas comerciales de la inmobiliaria y para poder ser valida requiere de la autorización expresa de los propietarios de los inmuebles. No esperes más y déjanos ayudarte. ¡CONTÁCTANOS! . EasyBroker ID: EB-LM7493

1 **1** **62.57** **1**

DATOS DEL VENDEDOR

lombre: leomorreo@hotmail.com

Télefono:5565415618

o Electrónico:leomorreo@hotmail.com

¡ENCONTRAMOS EL LUGAR PERFECTO PARA TI!

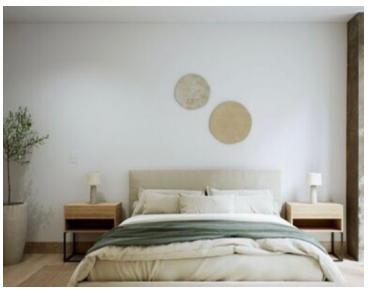
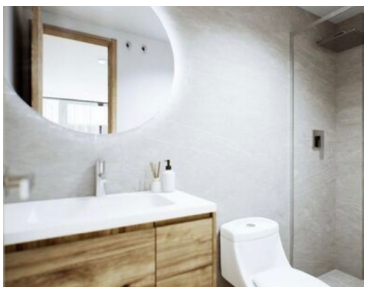

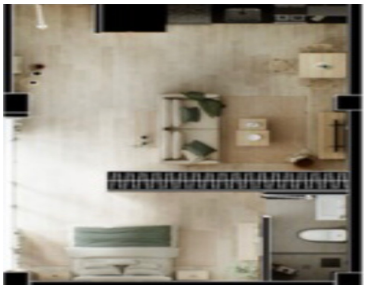
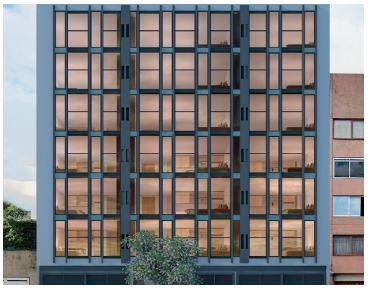

www.pinnmx.com