¡ENCONTRAMOS EL LUGAR PERFECTO PARA TI!

Código: 34572

$ 7,400,000.00 MXN

¡ENCONTRAMOS EL LUGAR PERFECTO PARA TI!

Casa en Venta en Parques Vallarta Coto Cedro

Calle: Paseo de la Estrella **Col:** Bosques Vallarta, Zapopan, Jalisco

COMENTARIOS DEL VENDEDOR

Excelente casa nueva en condominio Cedro. Cuenta con 3 recámaras todas con baño completo, la principal con muy amplio vestidor, sala comedor, jardín, estudio (que puede funcionar como 4ta recámara) estacionamiento para 3 vehículos, jardín y cuarto de servicio. La casa se entrega con Aire acondicionado y calefacción en las 3 recámaras, y en sala/comedor, riego por aspersión y preparación para Roof Garden. La cocina está equipada con lavavajillas, cubierta de cuarzo, hidroneumático y carpintería de parota. El condominio cuenta con alberca, casa club, juegos para niños, guardia de seguridad 24/7 y acceso al Parque Central de Parques Vallarta de Hectáreas. EasyBroker ID: EB-NG4167

4 **5** **208.00** **3**

DATOS DEL VENDEDOR

Nombre: contacto@valiainmobiliaria.com

Télefono:3331174253

Correo Electrónico:contacto@valiainmobiliaria.com

¡ENCONTRAMOS EL LUGAR PERFECTO PARA TI!

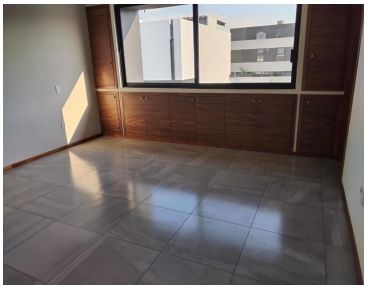

www.pinnmx.com