¡ENCONTRAMOS EL LUGAR PERFECTO PARA TI!

Código: 34583

$ 65,000.00 MXN

¡ENCONTRAMOS EL LUGAR PERFECTO PARA TI!

LOMAS DE BEZARES HERMOSA CASA EN VENTA O RENTA

Calle: PIE DE LA CUESTA **Col:** Lomas de Bezares,
Miguel Hidalgo, Ciudad de México

COMENTARIOS DEL VENDEDOR

HERMOSA Y ELEGANTE CASA RODEADA DE MUY BONITO JARDIN DE 700 MT2 EL CUAL CUENTA CON MUCHAS PLANTAS Y 12 ARBOLES FRUTALES, ACABADOS DE LUJO Y DE GRAN DISEÑO ARQUITECTONICO , MUY ILUMINADA, ESPACIOS MUY AMPLIOS, FAMILY ROOM MUY DE GRAN TAMAÑO , LA VISTA DE TODA LA CASA ES MUY ARBOLADA Y PANORAMICA HACIA BOSQUES DE LAS LOMAS, 2 LUGARES DE ESTACIONAMIENTO PERO EN LA CALLE LA CUAL ES MUY TRANQUILA SE PUEDEN DEJAR COCHES SIN PROBLEMA PORQUE LA COLONIA ES CERRADA CON VIGILANCIA 24 HORAS, CUENTA CON UN DEPARTAMENTO TOTALMENTE INDEPENDIENTE DE LA CASA QUE CUENTA CON UNA RECAMARA, SALA /COMEDOR, COCINA Y LAVANDERIA , PROPIEDAD PARA GUSTOS MUY EXIGENTES SI QUIEREN EN RENTA LA CASA CON EL DEPARTAMENTO INCLUIDO LA RENTA ES DE $90,000.00 PESOS DIGNA PROPIEDAD PARA GUSTOS MUY EXIGENTES. EasyBroker ID: EB-NG4168

3 **3** **550.00** **2**

DATOS DEL VENDEDOR

Nombre: mariagutierrez@quality.com.mx

Télefono:5522241611 5522241630

Correo Electrónico:mariagutierrez@quality.com.mx

¡ENCONTRAMOS EL LUGAR PERFECTO PARA TI!

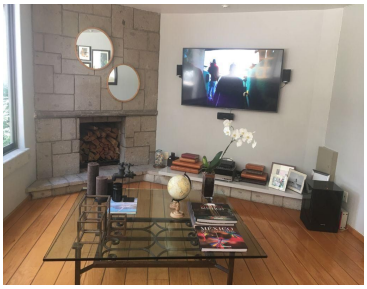

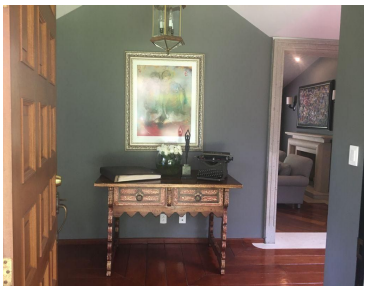

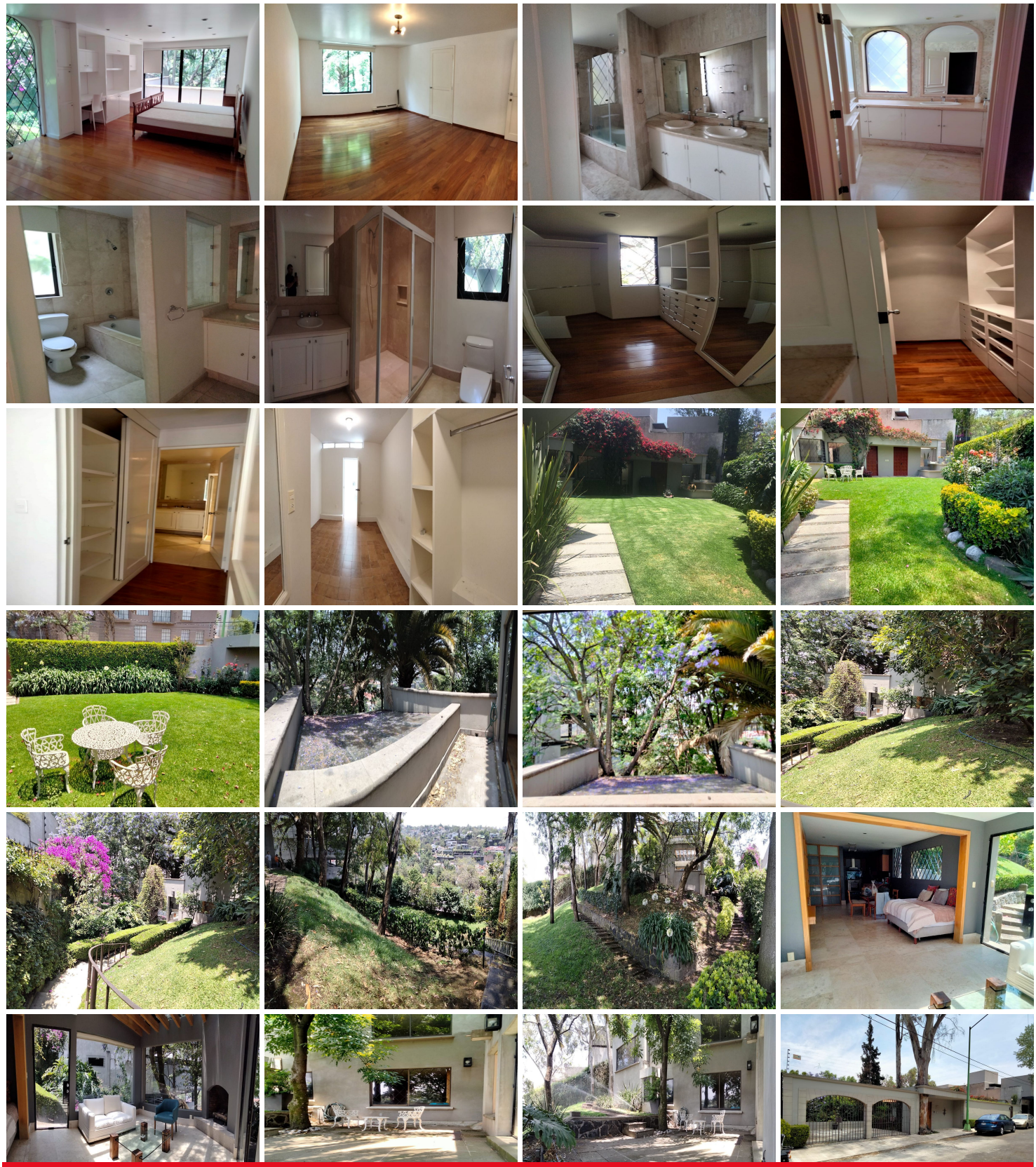

www.pinnmx.com