PINNMX

¡ENCONTRAMOS EL LUGAR PERFECTO PARA TI!

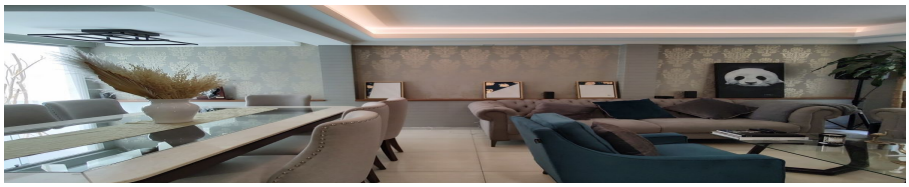

Código: 34701

$ 13,490,000.00 MXN

¡ENCONTRAMOS EL LUGAR PERFECTO PARA TI!

CASA EN CONDOMINIO EN COLONIA DEL VALLE CENTRO

Calle: AMORES **Col:** Del Valle Centro,
Benito Juárez, Ciudad de México

COMENTARIOS DEL VENDEDOR

Casa LISTA PARA HABITAR en condominio de 18 casas ubicado en Av. Amores en la colonia Del Valle Centro. Cuenta con 78 m2 de terreno y 320 m2 de construcción. Desarrollada en 4 niveles: PLANTA BAJA Estancia - comedor, cocina integral, terraza, medio baño de visitas y cantina. PRIMER NIVEL Sala de estar, dos recamaras con closets y un baño completo. SEGUNDO NIVEL Recamara principal con balcón, vestidor amplio y baño completo con Jacuzzi. TERCER NIVEL Roof Garden privado amplio, estudio y medio baño. SOTANO Dos lugares de estacionamiento, cuarto de servicio con baño completo, bodega y área de lavado. El condominio ofrece: vigilancia las 24 horas, circuito cerrado de vigilancia y limpieza en áreas comunes. Avenidas principales como: Av. División del Norte, Av. Insurgentes Sur, Viad. Pdte. Miguel Alemán Valdés, Eje vial 4 Sur (Xola) y C. Dr. José María Vértiz. *** SE ACEPTAN CRÉDITOS *** ¡AGENDA TU CITA AHORA MISMO!. EasyBroker ID: EB-NG6311

3 **3** **320.00** **2**

DATOS DEL VENDEDOR

re: ventas.novahogar@gmail.com

Télefono:5537344749

ctrónico:ventas.novahogar@gmail.com

¡ENCONTRAMOS EL LUGAR PERFECTO PARA TI!

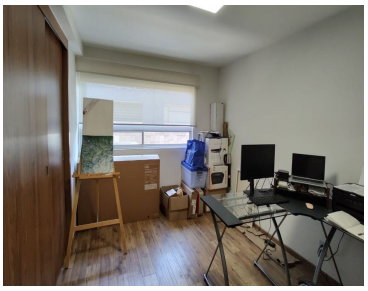
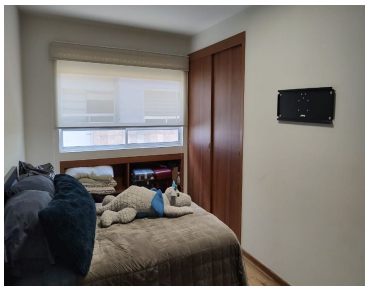

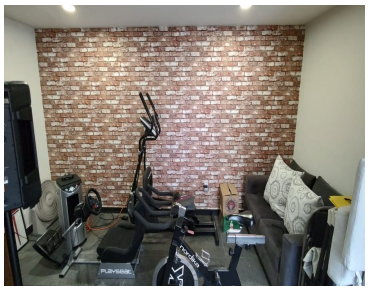
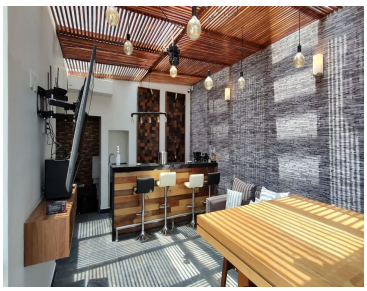

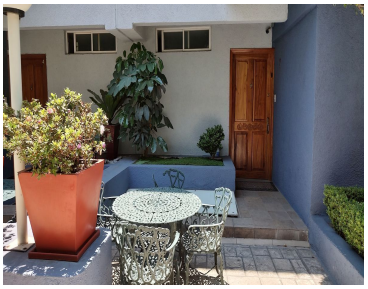

www.pinnmx.com