PINNMX

¡ENCONTRAMOS EL LUGAR PERFECTO PARA TI!

Código: 34716

$ 400,000.00 MXN

¡ENCONTRAMOS EL LUGAR PERFECTO PARA TI!

PARA DISFRUTAR TU CASA A ORILLA DEL LAGO DE TEQUESQUITENGO, MORELOS.

Calle: Col: Las Fincas de Tequesquitengo,
Jojutla, Morelos

COMENTARIOS DEL VENDEDOR

PARA DISFRUTAR TU CASA A ORILLA DEL LAGO DE TEQUESQUITENGO, MORELOS. Superficie 998 M2. Construcción 450 M2. Todas las áreas con vista al lago 3 recámaras con baño completo Sala Comedor Cocina equipada Balcón terraza con sala de estar Alberca equipada con sistema solar de calentamiento Jardines Palapa a orilla del lago Lanchero Estacionamiento para 5 autos Sistema de paneles solares Todos los servicios Escritura Pública Para mayores informes, valuación inmobiliaria, agendar cita, búsqueda de otro inmueble o quiere vender su propiedad, envíenos un mensaje por este medio, mande un whatsapp o llámenos. EasyBroker ID: EB-IB9693

3 **3** **450.00** **5**

DATOS DEL VENDEDOR

bre: realestate_oc@hotmail.com

Télefono:7774231478

ectrónico:realestate_oc@hotmail.com
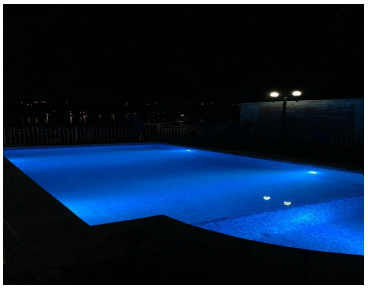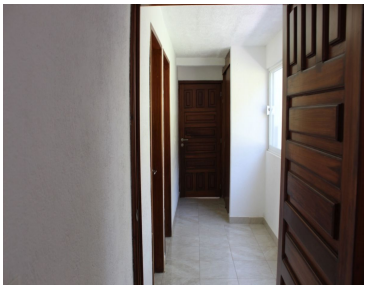
¡ENCONTRAMOS EL LUGAR PERFECTO PARA TI!