¡ENCONTRAMOS EL LUGAR PERFECTO PARA TI!

Código: 34759

$ 7,500,000.00 MXN

¡ENCONTRAMOS EL LUGAR PERFECTO PARA TI!

INMUEBLE COMERCIAL, SOBRE AVENIDA PRINCIPAL

Calle: Col: 3 de Mayo,
Emiliano Zapata, Morelos

COMENTARIOS DEL VENDEDOR

INMUEBLE COMERCIAL, SOBRE AVENIDA PRINCIPAL A LA ENTRADA DE LA COL. 3 DE MAYO, EMILIANO ZAPATA, MORELOS. Casa un nivel, cuenta con 3 recámaras, sala, comedor, dos baños, aire acondicionado, cuarto de lavado, bodega, recámara de servicio, 2 cisternas de 25 mil, una. baños en jardín Estacionamiento para 8 autos, portón eléctrico 400 M2. de jardín Local comercial Escriturado Para mayores informes, valuación inmobiliaria, agendar cita, búsqueda de otro inmueble o quiere vender su propiedad, envíenos un mensaje por este medio, mande un whatsapp o llámenos. EasyBroker ID: EB-IC5821

3 **3** **350.00** **8**

DATOS DEL VENDEDOR

Nombre: realestate_oc@hotmail.com

Télefono:7774231478

Correo Electrónico:realestate_oc@hotmail.com

¡ENCONTRAMOS EL LUGAR PERFECTO PARA TI!

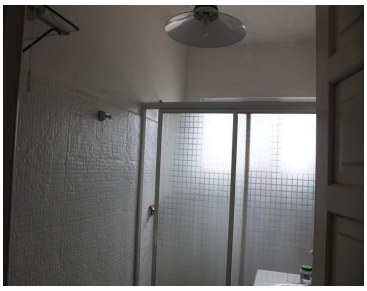

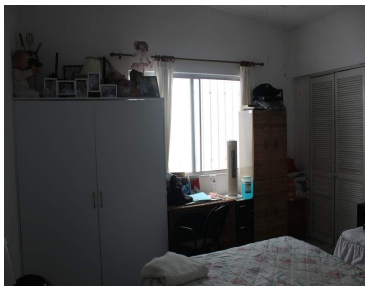

www.pinnmx.com