¡ENCONTRAMOS EL LUGAR PERFECTO PARA TI!

Código: 34806

$ 6,200,000.00 MXN

¡ENCONTRAMOS EL LUGAR PERFECTO PARA TI!

RESIDENCIA EN ZONA DORADA

Calle: Col: Extensión Delicias,
Cuernavaca, Morelos

COMENTARIOS DEL VENDEDOR

HERMOSA RESIDENCIA ZONA DORADA Planta Alta: - Habitación principal con baño propio, tina de hidromasaje, vestidor y balcón con vista a alberca y jardín. - 2 habitaciones con clóset cada una y baño compartido. Una de las habitaciones tiene balcón con vista al jardín y alberca. - Sala de TV Planta Baja: - Cocina equipada - Sala - Comedor - Estudio - Medio baño Cuarto de servicio con baño - Jardín con fuente - Alberca con calefacción solar - Patio de Servicio con área techada donde van lavadero, lavadora y calentador de agua. - Estacionamiento cubierto para dos autos. - Servicios Subterráneos. - Vigilancia 24 hrs. - Terreno 300 m2. - Construcción 298 m2. - Gas estacionario de 300 lts. - Cisterna de 20,000 lts. EasyBroker ID: EB-LN1665

3 **2** **298.00** **2**

DATOS DEL VENDEDOR

Nombre: realestate_oc@hotmail.com

Télefono:7774231478

Correo Electrónico:realestate_oc@hotmail.com

¡ENCONTRAMOS EL LUGAR PERFECTO PARA TI!

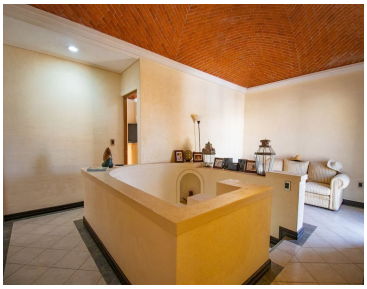

www.pinnmx.com