¡ENCONTRAMOS EL LUGAR PERFECTO PARA TI!

Código: 34837

$ 21,000.00 MXN

¡ENCONTRAMOS EL LUGAR PERFECTO PARA TI!

RENTA DE DEPARTAMENTO EN CITTA SAN JERÓNIMO, ÁLVARO OBREGÓN.

Calle: Col: Torres de Potrero,
Álvaro Obregón, Ciudad de México

COMENTARIOS DEL VENDEDOR

1160. Departamento en renta en Citta San Jeronimo. $21,000. 2 recámaras. 2 baños. 2 estacionamientos. Cocina equipada. Bodega. 95 mde construcción. Año de construcción: 2013. Seguridad 24/7. Mascotas permitidas. Características: Exterior. Estacionamiento techado. Jardín. Parrila. Alberca. Área de juegos infantiles. Gimnasio. Salón de usos múltiples. Necesitas Financiamiento? Te ayudamos a obtenerlo. NO COBRAMOS COMISIÓN. Servicio de búsqueda y asesoramiento sin ningún costo. Llámanos o envíanos un mensaje de WhatsApp al 5632725155. Legalhousemexico.com. #Departamentos, #Casas, #CDMX, #Inmobiliarias, #Inmuebles, #Venta, #Compra, #home, #inmueblesenventa, #ventadecasas, #casa. EasyBroker ID: EB-NG7162

2 **2** **95.00** **2**

DATOS DEL VENDEDOR

Nombre: legalhousemexico@gmail.com

Télefono:5632725155

Correo Electrónico:legalhousemexico@gmail.com

¡ENCONTRAMOS EL LUGAR PERFECTO PARA TI!

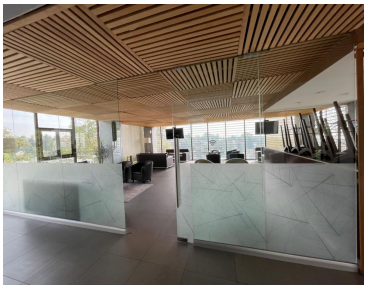

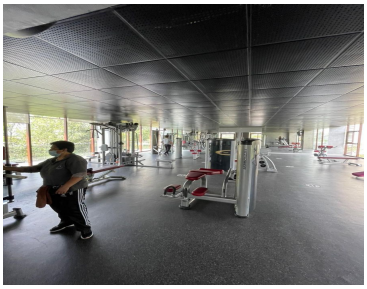

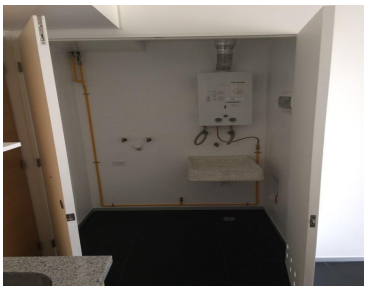

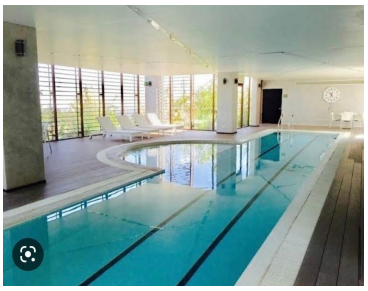

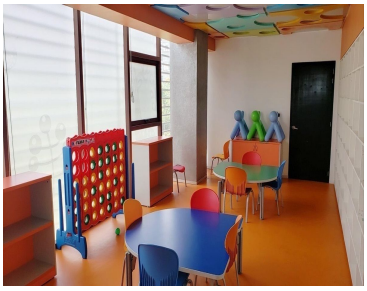

www.pinnmx.com