¡ENCONTRAMOS EL LUGAR PERFECTO PARA TI!

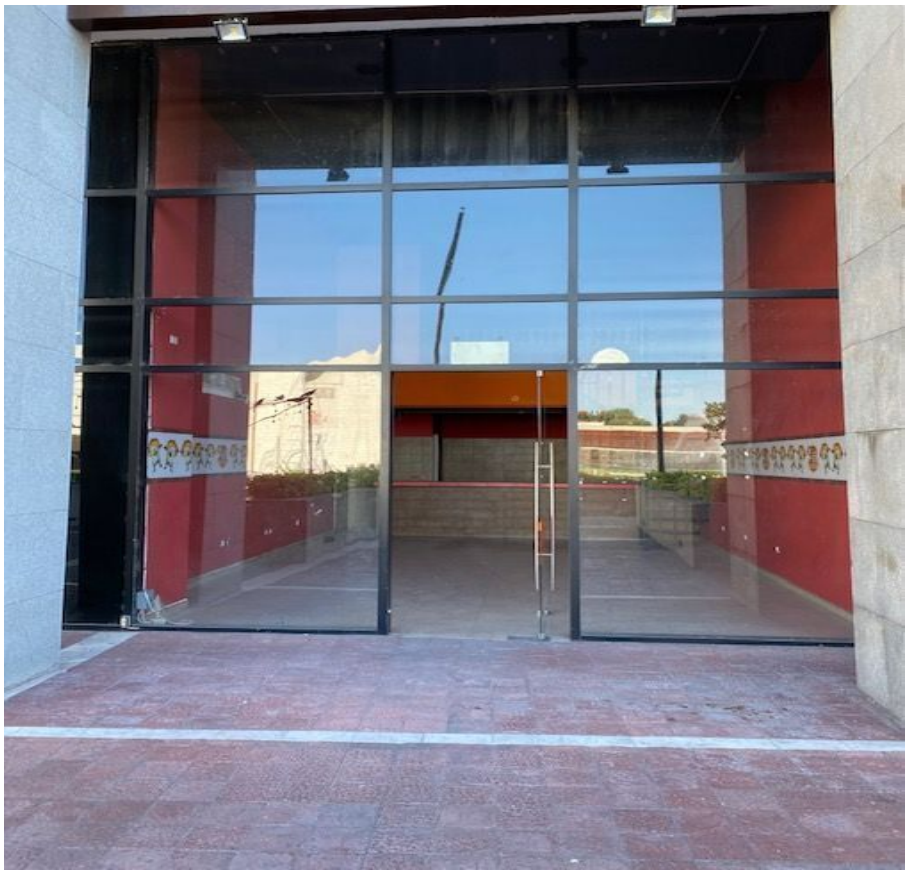

Código: 34908

$ 45,000.00 MXN

¡ENCONTRAMOS EL LUGAR PERFECTO PARA TI!

Local Comercial En Renta En Monterrey Centro, Monterrey, Nuevo León

Calle: Col: Monterrey Centro,
Monterrey, Nuevo León

COMENTARIOS DEL VENDEDOR

Espectaculares Locales Comerciales en Edificio Paseo Santa Lucía: 100, 200, 220 y 500 mts2 excelente ubicación en el centro de Monterrey, zona de alta plusvalía , alto flujo vehicular y peatonal, cerca de avenidas principales, acceso a áreas turísticas y gubernamentales. Disponen de 2 cajones de estacionamiento techados y el de 500 mts de 8 cajones de estacionamiento al igual techados , 2 baños y espacios para diseñar al gusto del cliente. Se encuentran en la planta baja y se conecta al corazón de las áreas turísticas. Ambiente inigualable donde podrás establecer tu negocio. Precio de renta desde $40,000 hasta $180,000 mas cuota de mantenimiento e IVA. EasyBroker ID: EB-IV8422

0 **2** **0.00** **2**

DATOS DEL VENDEDOR

Nombre: portales@gvia.mx

Télefono:(81)8378-6238

Correo Electrónico:portales@gvia.mx

¡ENCONTRAMOS EL LUGAR PERFECTO PARA TI!

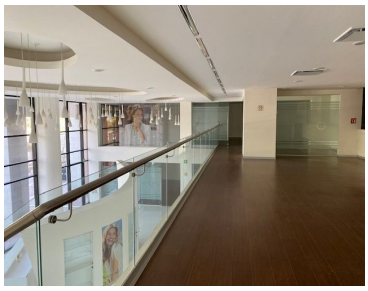
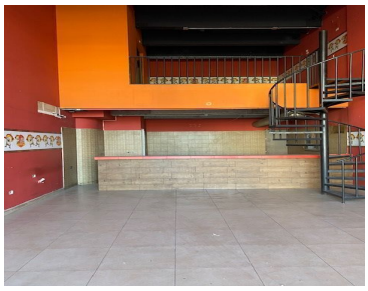

www.pinnmx.com