¡ENCONTRAMOS EL LUGAR PERFECTO PARA TI!

Código: 35031

$ 4,260,000.00 MXN

¡ENCONTRAMOS EL LUGAR PERFECTO PARA TI!

Preventa de Residencias en Mérida, Cholul

Calle: Col: Santa Rita Cholul,
Mérida, Yucatán

COMENTARIOS DEL VENDEDOR

Macora 86 es una Privada Residencial ubicada en Cholul, zona de alto crecimiento y plusvalía en el Estado de Yucatán. Con 3 modelos de lujosas residencias de 2 niveles y una selección exclusiva de amenidades premium, Macora 86 se desenvuelve en la calma fresca de una tierra natural que mira hacia el horizonte de comodidades, diversiones y seguridad de Altabrisa. MODELO C Planta Baja: . Cochera para 4 autos (techada para 2 autos) . Recibidor con doble altura . Cocina . Sala . Comedor . Baño de visitas . Recámara #1 con área de clóset y baño . Cuarto de servicio con baño y área de lavado . Patio de tendido . Área para basura . Patio posterior . Bodega Planta Alta: . Family room . Recámara principal con clóset vestidor y baño . Recámara #3 con clóset vestidor y baño . Recámara #4 con área de clóset y baño Equipamiento: . Meseta y barra de cocina con recubrimiento de granito. . Mesetas de baño con recubrimiento de mármol. . Cisterna y tinaco. . Presurizador . Iluminación interior y exterior con focos LED. . Cochera techada para 2 vehículos. . Fumigación preventiva de termitas. Amenidades: . Control de acceso . Vigilancia 24/7 . Piscina . Juegos . Jogging . Salon de eventos . Salon multiusos Disponibilidad: Mod C1 -Const: 241.84 Supf: 265 Precio $4,260,000.00 -Const: 241.84 Supf: 264 Precio $4,380,000.00 Formas de pago: Recurso propio y crédito bancario. Apartado: $10,000.00 para reservar por 10 días. $50,000.00 para reservar por 20 días. Con carácter devolutivo. Enganche 25% Cuota de mantenimiento: $1,600. mensuales. *No incluye muebles ni artículos decorativos, las imágenes únicamente son ilustrativas. **Precios y disponibilidad de inmuebles sujeto a cambio sin previo aviso. *Consultar disponibilidad, ya que las actualizaciones se realizan cada mes. **Este precio no incluye impuestos, avalúo y gastos notariales. * El precio total del inmueble se determinará en función de los montos variables de conceptos de crédito y notariales que deben ser consultados con los promotores de conformidad con lo establecido en la NOM-247-SE-2022. EasyBroker ID: EB-JF3282

4 **4** **241.84** **4**

DATOS DEL VENDEDOR

Nombre: moises@tres65inmobiliaria.com

Télefono:9994007252

¡ENCONTRAMOS EL LUGAR PERFECTO PARA TI!

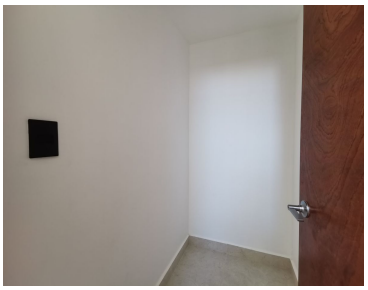

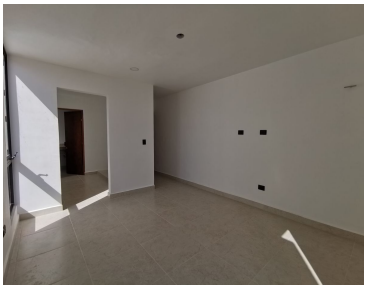

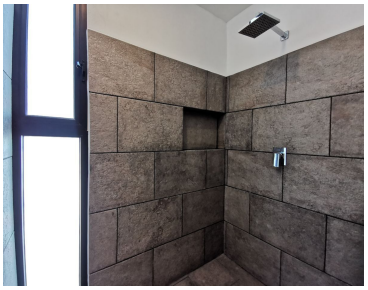

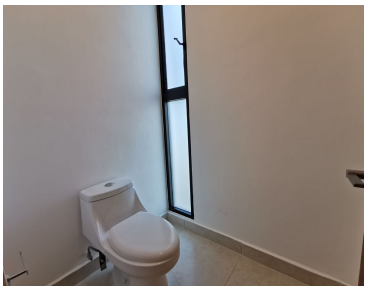

www.pinnmx.com