¡ENCONTRAMOS EL LUGAR PERFECTO PARA TI!

Código: 35067

$ 180,000.00 MXN

¡ENCONTRAMOS EL LUGAR PERFECTO PARA TI!

CASA EN VENTA O RENTA EN BOSQUES DE LAS LOMAS 4 RECAMARAS CON ALBERCA

Calle: Bosques de Alerces **Col:** Bosque de las Lomas,
Miguel Hidalgo, Ciudad de México

COMENTARIOS DEL VENDEDOR

ATENCION INVERSIONISTAS Venta $35,000,000 (se vende como terreno) 1570 m2 de terreno 800 m2 de construcción Renta $180,000 Pesos mensuales NO incluye salón de fiestas 4 recámaras con Baño y vestidor —Recámara principal con doble vestidor y baño con jacuzzi Sala con tres Areas Estudio Sala de TV con Balcón Cocina Comedor Desayunador Cuarto de Pantry para vajillas y platería cubiertos y servicio de mesa Cava Despacho Hall Baño de visitas en medio piso Recibidor entrada del jardín Jardín frontal y posterior Salon de fiestas (solo venta) Terraza en jardín posterior Gimnasio Salón de juegos Alberca cerrada Baño con Sauna y Vapor Cochera para 6 autos Cuarto Bodega Cuarto de servicio (con capacidad de que sean 3) Cuarto de choferes/escoltas Caseta de Vigilancia interna Caseta de seguridad externa con baño Nota: En caso de Renta no incluye el área Salón de fiestas en este caso permanecerá cerrado. EasyBroker ID: EB-NH1601

4 **6** **800.00** **6**

DATOS DEL VENDEDOR

Nombre: contacto@duologam.com

Télefono:5579444735

Correo Electrónico:contacto@duologam.com

¡ENCONTRAMOS EL LUGAR PERFECTO PARA TI!

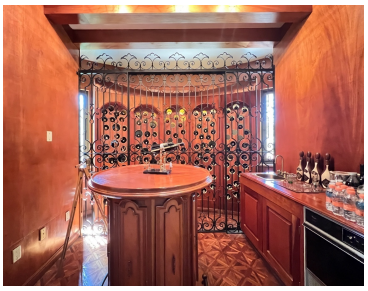

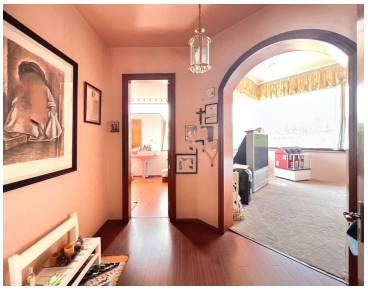

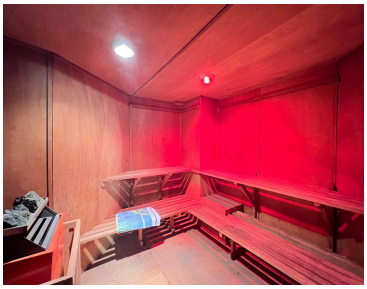

www.pinnmx.com