PINNMX

¡ENCONTRAMOS EL LUGAR PERFECTO PARA TI!

Código: 35106

$ 3,200,000.00 MXN

¡ENCONTRAMOS EL LUGAR PERFECTO PARA TI!

VENTA CASA Puerta Real II

Calle: Col: Puerta Real, Corregidora, Querétaro

COMENTARIOS DEL VENDEDOR

Modelo Cordoba Casas totalmente separadas Cuenta con 2 niveles Jardín Terraza 3 recámaras 2 baños completos 1 medio baño 1 cocina equipada 1 cuarto de lavado El fraccionamiento cuenta con: Alberca con camastros Extensas áreas verdes Juegos infantiles Vigilancia 24 horas Circuito cerrado Cámaras de seguridad La casa cuenta con: Reja Mosquiteros Persianas Tanque de gas estacionario Espacio para 2 o 3 autos. EasyBroker ID: EB-NH2344

3 **2** **0.00** **2**

DATOS DEL VENDEDOR

Nombre: fortunainmuebles@gmail.com

Télefono:4421353124

Correo Electrónico:fortunainmuebles@gmail.com

¡ENCONTRAMOS EL LUGAR PERFECTO PARA TI!

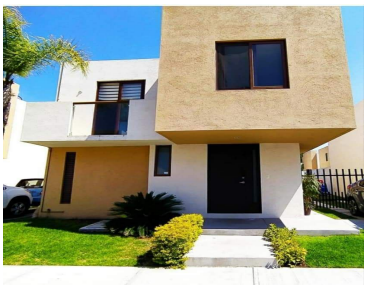

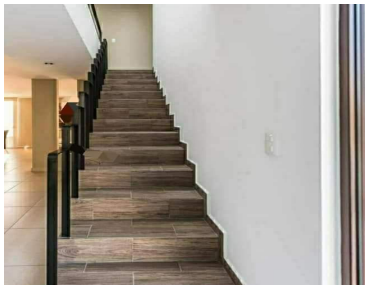

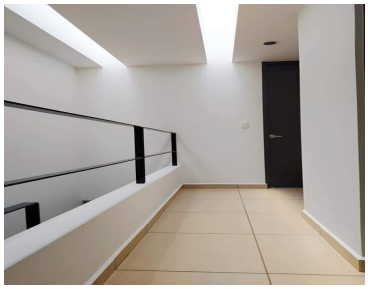

www.pinnmx.com