PINNMX

¡ENCONTRAMOS EL LUGAR PERFECTO PARA TI!

Código:
35128

$ 1,650,000.00 MXN

¡ENCONTRAMOS EL LUGAR PERFECTO PARA TI!

CASA EN COL. LOS PRADOS, BANDERILLA

Calle: EUCALIPTO **Col:** El Pedregal,
Banderilla, Veracruz de Ignacio de la Llave

COMENTARIOS DEL VENDEDOR

CASA A 10 MINUTOS DE LA AV. LAZARO CARDENAS. CON OPCION PARA VIVIRLA Y RENTAR RECAMARAS, 5 RECAMARAS UNA CON BAÑO ADENTRO. GARAGE PARA 2 O 3 AUTOS. EasyBroker ID: EB-NH2585

5 **3** **210.00** **3**

DATOS DEL VENDEDOR

: ganelbienesraices2018@gmail.com

Télefono:2291543342

rónico:ganelbienesraices2018@gmail.com

¡ENCONTRAMOS EL LUGAR PERFECTO PARA TI!

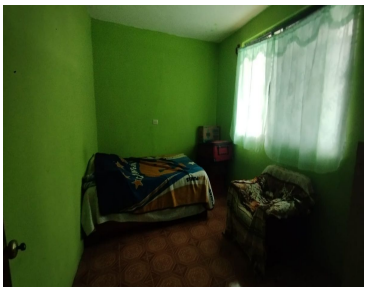
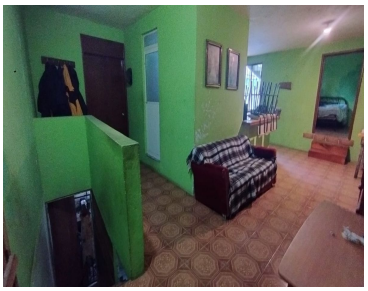

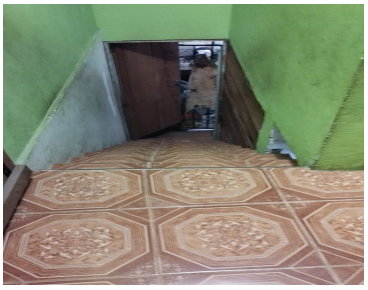

www.pinnmx.com