PINNMX

¡ENCONTRAMOS EL LUGAR PERFECTO PARA TI!

Código:
35222

$ 6,066,881.10 MXN

¡ENCONTRAMOS EL LUGAR PERFECTO PARA TI!

Lote Residencial en venta sobre Carretera Mérida - Progreso.

Calle: Col: Dzibilchaltún,
Mérida, Yucatán

COMENTARIOS DEL VENDEDOR

Con 74 lotes residenciales, un promedio de 600 m2 cada uno y sumando una superficie total de 10 hectáreas. La amplitud de sus espacios, su moderno diseño arquitectónico y el acabado de sus interiores han sido concebidos para brindarte la comodidad que mereces. Los lotes residenciales son terrenos urbanizados, este tipo de terreno se caracteriza por contar con los servicios primordiales como luz, agua y drenaje; esto permite que puedas construir tu casa a tu medida, sin tener que pensar en los gastos que conlleva el proceso de urbanización. Al ubicarse sobre la carretera Mérida - Progreso propicia un fácil acceso a este bello puerto que es por mucho el más popular de Yucatán, lo que se traduce en la posibilidad de pasar una tarde de playa cualquier día de la semana, a su vez el trayecto a Mérida desde la ubicación de los lotes residenciales es de menos de 10 minutos, esto significa cercanía de todo tipo de lugares atractivas dentro de la ciudad, como plazas siendo The Harbor la más cercana a los lotes, así como todo tipo de restaurantes, tiendas y demás. Servicios Concierge Recolecta de basura Transporte de servicio Biblioteca de objetos Amenidades Juniors club Business center Motor lobby Recepción Bar con cigar room Café restaurant Kids club Piscinas Adultos Niños Semiolímpica Área de asoleaderos Private bar con terraza Gym Canchas deportivas Pádel Tennis Fut 7 Basket ball Salón de eventos (200 pax) Área de yoga al aire libre Área de baños y vestidores Sauna – Vapor Sala de masajes - Lockers *El precio publicado es precio base según modelos, son referencia y no constituyen una oferta vinculante y pueden ser modificados en cualquier momento y sin previo aviso, así mismo, los precios no incluyen cantidades generadas por contratación de créditos hipotecarios ni tampoco gastos, derechos e impuestos. *El precio publicado es por pago de contado por el Lote 37, todas las medidas enunciadas son orientativas, las medidas exactas son las que se expresan en el respectivo título de propiedad de cada inmueble. *Fotografías, imágenes y videos son ilustrativos y no contractuales. EasyBroker ID: EB-MO7683

0 **0** **0.00**

DATOS DEL VENDEDOR

bre: ocamporealstate@gmail.com

Télefono:+529999100303

ectrónico:ocamporealstate@gmail.com

¡ENCONTRAMOS EL LUGAR PERFECTO PARA TI!

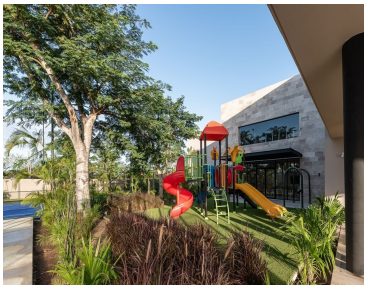

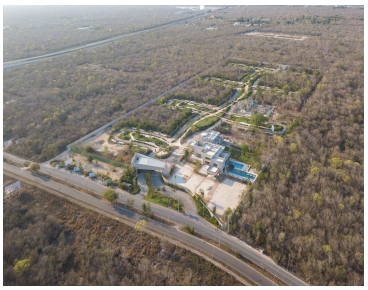

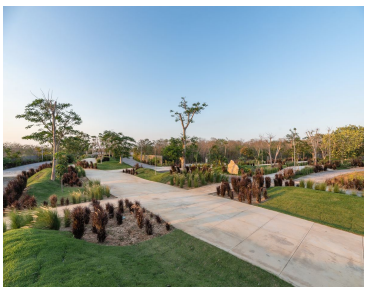

www.pinnmx.com