¡ENCONTRAMOS EL LUGAR PERFECTO PARA TI!

Código: 35265

$ 22,900.00 MXN

¡ENCONTRAMOS EL LUGAR PERFECTO PARA TI!

Departamento u oficinas en renta en la zona centro

Calle: Enrique Díaz de León norte **Col:** Villaseñor, Guadalajara, Jalisco

COMENTARIOS DEL VENDEDOR

Departamento completamente remodelado en la colonia Villaseñor; tambien puede funcionar como oficinas. Se encuentra en planta alta. Vialidades: Enrique Díaz de León Federalismo Av. de los maestros Plan de San Luis Sala comedor, cocina integral, patio de lavandería, con tomas para lavadora y secadora, cuatro recámaras, cuatro baños completos. No tiene estacionamiento. A la redonda se encuentran varias pensiones que dan servicio a la zona. Se esta renovando toda la banqueta. EasyBroker ID: EB-NH5943

4 **4** **140.00**

DATOS DEL VENDEDOR

Nombre: moraherrerayasociados@gmail.com

Télefono:3336524504

Correo Electrónico:moraherrerayasociados@gmail.com

¡ENCONTRAMOS EL LUGAR PERFECTO PARA TI!

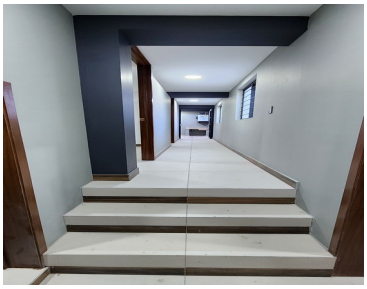

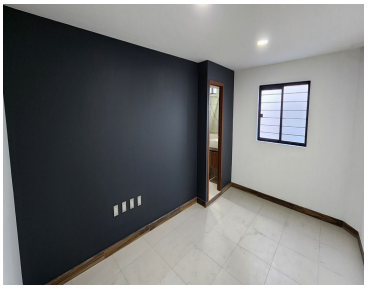

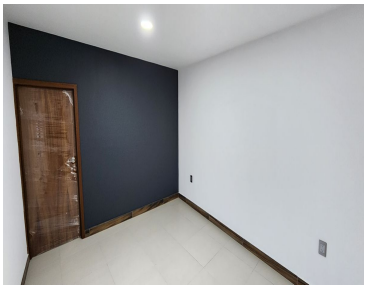
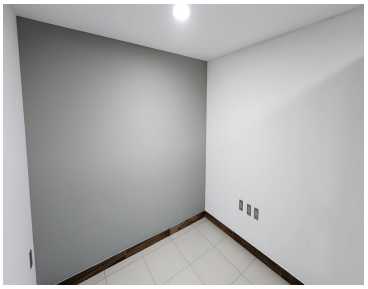

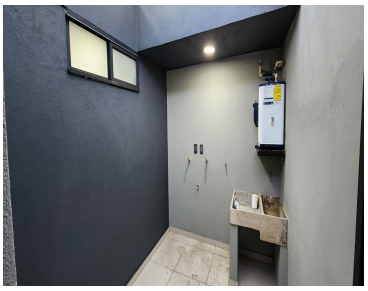

www.pinnmx.com