¡ENCONTRAMOS EL LUGAR PERFECTO PARA TI!

Código: 35345

$ 8,500,000.00 MXN

¡ENCONTRAMOS EL LUGAR PERFECTO PARA TI!

Casa en Venta en La Florida, Satélite, Naucalpan

Calle: Col: Ciudad Satélite,
Naucalpan de Juárez, México

COMENTARIOS DEL VENDEDOR

ESTRENE PRECIOSA CASA CON VIGILANCIA, UBICADA EN SATÉLITE, ESCUELAS CERCANAS, CENTROS COMERCIALES Y PARQUES, A 3 MINUTOS DEL PERIFERICO, CON 237 METROS DE TERRENO Y 200 METROS DE CONSTRUCCIÓN, DISTRIBUIDOS EN : GARAGE PARA 3 AUTOS, ESTANCIA AMPLIA PARA SALA Y COMEDOR, COCINA EQUIPADA, MEDIO BAÑO DE VISITAS, ESTUDIO, JARDIN GRANDE, TERRAZA, TRES AMPLIAS RECAMARAS TODAS CON BAÑO, AREA DE LAVADO, CISTERNA. CONOZCALA ES UNA EXCELENTE OPCIÓN PARA VIVIR EN UN LUGAR SEGURO. TRAMITAMOS SU CRÉDITO HIPOTECARIO SIN COSTO. EasyBroker ID: EB-MH7415

3 **3** **200.00** **3**

DATOS DEL VENDEDOR

Nombre: confihabit@gmail.com

Télefono:5578789962 5519162274

Correo Electrónico:confihabit@gmail.com

¡ENCONTRAMOS EL LUGAR PERFECTO PARA TI!

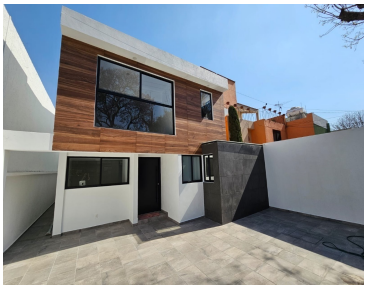

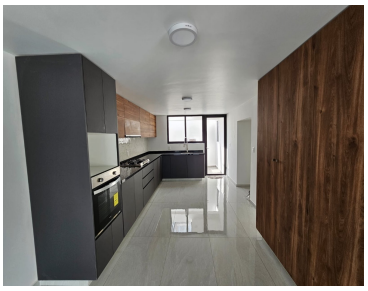

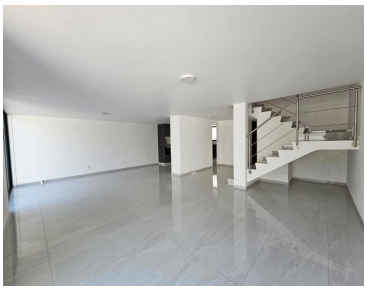

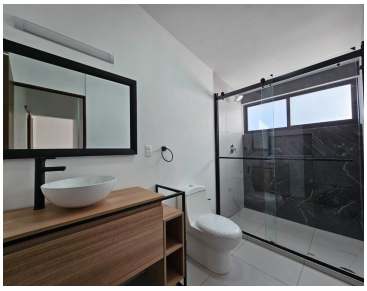

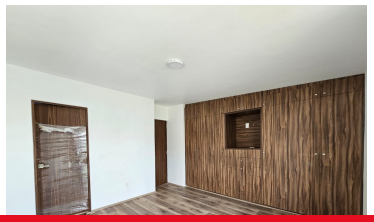

www.pinnmx.com