¡ENCONTRAMOS EL LUGAR PERFECTO PARA TI!

Código: 35363

$ 91.00 MXN

¡ENCONTRAMOS EL LUGAR PERFECTO PARA TI!

Terrenos Residenciales en Venta Ciudad Paraiso, San José del Cabo

Calle: Col: San José del Cabo Centro,
Los Cabos, Baja California Sur

COMENTARIOS DEL VENDEDOR

CD PARAISO LOS CABOS, en San José del Cabo. Es un desarrollo ubicado en San José del Cabo, con amenidades de primer nivel, el lugar es ascendente con vistas preciosas al mar y montañas, nuestro desarrollo va a quedar conectado a la carretera de cuota a tan solo 10 minutos del aeropuerto, de la playa, y de la zona hotelera con las siguientes amenidades: *CASA CLUB -Spa -Gimnasio -Albercas climatizada -Jacuzzi -Sauna -Areas comunes *LOCALES COMERCIALES *HOTEL BELLAFER *VIGILANCIA 24/7 Son lotes en preventa financiados, sin intereses, no necesita tener historial crediticio ni buro de crédito solo con su identificación y comprobante de domicilio otorgamos el financiamiento. Cómo una opción de inversión les garantizamos de 300 a 500% de retorno de inversión NOTA Precio de contado $91.00 USD por metro cuadrado Precio con financiamiento $130.00 USD por metro cuadrado *aplica pago por apertura de contrato 1.350USD *cuota de mantenimiento 35 USD. EasyBroker ID: EB-NH7840

0 **0** **0.00**

DATOS DEL VENDEDOR

Nombre: florsandez.codssa@gmail.com

Télefono:6121616192 / 6121867271

Correo Electrónico:florsandez.codssa@gmail.com

¡ENCONTRAMOS EL LUGAR PERFECTO PARA TI!

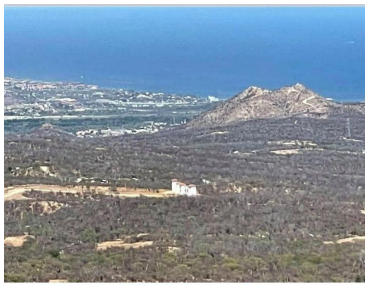

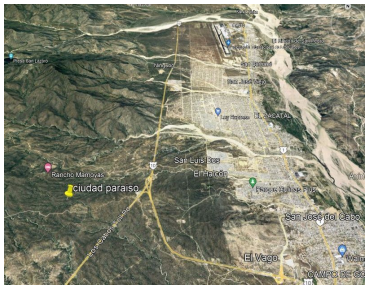

www.pinnmx.com