PINNMX

¡ENCONTRAMOS EL LUGAR PERFECTO PARA TI!

Código: 35464

$ 18,500.00 MXN

¡ENCONTRAMOS EL LUGAR PERFECTO PARA TI!

TownHouse Amueblado en Benito Juarez NTE

Calle: Col: Benito Juárez Nte,
Mérida, Yucatán

COMENTARIOS DEL VENDEDOR

Hermoso Town house en RENTA amueblado privada Vía Balandra con excelente ubicación en Benito Juarez norte muy cerca de Garcia Lavin. Disponible: 10 DE JULIO Consta de: PLANTA BAJA • Cochera techada para dos vehículos • Sala y comedor corridos, equipados con AA • Cocina totalmente vestida con gavetas, parrilla y refrigerador • Medio baño de visitas • Area de lavado equipada con lavadora • Bodega • Piscina con Jardin • Porton eléctrico en privada NIVEL UNO • Recamara secundaria con terraza, baño completo y closet vestido, equipada con AA NIVEL DOS • Recamara principal con terraza, baño completo y closet vestidor, equipado con AA NIVEL TRES • Roof top con barra y medio baño CONDICIONES DE RENTA • Mes de renta por adelantado • Mes de deposito • Aval con propiedad en Merida o doble deposito • Convenio RENTA $18,500.00 INCLUYE MANTENIMIENTO. EasyBroker ID: EB-NH9729

2 **2** **0.00** **2**

DATOS DEL VENDEDOR

re: ignacioenriquez111@gmail.com

Télefono:9992771084

trónico:ignacioenriquez111@gmail.com

¡ENCONTRAMOS EL LUGAR PERFECTO PARA TI!

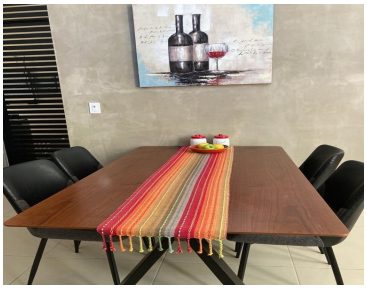

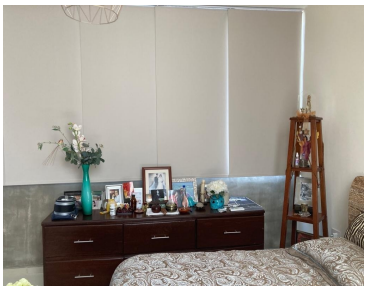

www.pinnmx.com