PINNMX

¡ENCONTRAMOS EL LUGAR PERFECTO PARA TI!

Código:
35556

$ 42,000.00 MXN

¡ENCONTRAMOS EL LUGAR PERFECTO PARA TI!

DEPARTAMENTO EN RENTA EN BOSQUES DE LAS LOMAS

Calle: PASEO DE LOS TAMARINDOS **Col:** Bosques de las Lomas, Cuajimalpa de Morelos, Ciudad de México

COMENTARIOS DEL VENDEDOR

MUY BUEN DEPARTAMENTO EN PASEO DE TAMARINDOS, CON PISOS DE DUELA Y MÁRMOL EN ESTANCIA Y RECÁMARAS. CUENTA CON TRES RECÁMARAS MUY AMPLIAS, LA PRINCIPAL Y LA SEGUNDA CON VESTIDOR Y BAÑO, LA TERCERA CON CLOSET Y BAÑO, FAMILY, BAÑO DE VISITAS, COCINA INTEGRAL, DESAYUNADOR, CUARTO DE SERVICIO CON CLOSET Y BAÑO, ÁREA DE LAVADO. TRES ESTACIONAMIENTOS Y ESTACIONAMIENTO DE VISITA, BODEGA. EL RESIDENCIAL CUENTA CON ALBERCA TECHADA, SCUASH, GIMNASIO, SALÓN DE FIESTAS PARA 250 PERSONAS CON TERRAZA, JARDÍN CON JUEGOS INFANTILES, VAPOR, ROOF GARDEN CON ASADORES Y SALÓN PARA CHOFERES MANTENIMIENTO: $7,500 INCLUIDO EN LA RENTA. EasyBroker ID: EB-EQ9170

3 **3** **260.00** **3**

DATOS DEL VENDEDOR

re: contacto@mym-inmuebles.com

Télefono:5552573737

ctrónico:contacto@mym-inmuebles.com
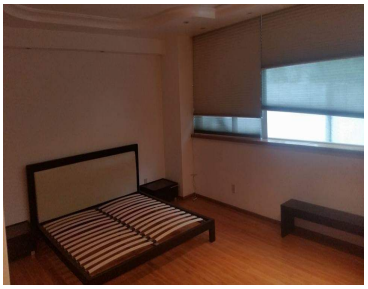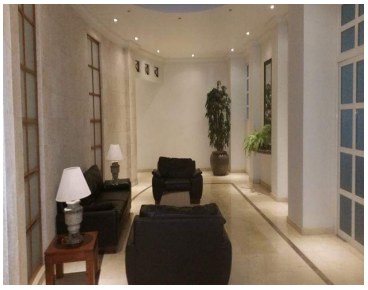
¡ENCONTRAMOS EL LUGAR PERFECTO PARA TI!