PINNMX

¡ENCONTRAMOS EL LUGAR PERFECTO PARA TI!

Código: 35627

$ 15,000.00 MXN

¡ENCONTRAMOS EL LUGAR PERFECTO PARA TI!

Casa Nueva en Renta, Residencial Viñas del Mar

Calle: Col: Viñas del Mar,
Tijuana, Baja California

COMENTARIOS DEL VENDEDOR

Casa Nueva en Renta, Residencial Viñas del Mar Cuenta con Tinaco 3 Recámaras con closets 1.5 Baños Sala Cocina Cocina integral con parrilla y campana 2 estacionamientos $15,000 m.n Incluye Mantenimiento Requisitos 1 mes de deposito 1 mes de renta comprobantes de ingresos de 3 meses Doble Depósito , Aval o Poliza de arrendamiento. EasyBroker ID: EB-NI2967

3 **1** **0.00** **2**

DATOS DEL VENDEDOR

Nombre: arias.santos.inmobiliaria@gmail.com

Télefono:6645002050

Correo Electrónico:arias.santos.inmobiliaria@gmail.com

¡ENCONTRAMOS EL LUGAR PERFECTO PARA TI!

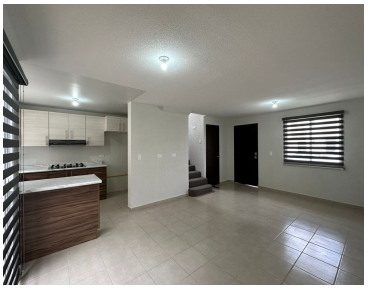

www.pinnmx.com