¡ENCONTRAMOS EL LUGAR PERFECTO PARA TI!

Código: 35690

$ 189,000.00 MXN

¡ENCONTRAMOS EL LUGAR PERFECTO PARA TI!

Renta Casa Mitras Sur En Monterrey

Calle: Col: Mitras Sur,
Monterrey, Nuevo León

COMENTARIOS DEL VENDEDOR

Enorme casa habitación, con potencial para uso comercial, ideal como asilo de ancianos, escuela de música, corporativo, clínica de belleza o spa, o incluso pequeño hotel de suites ejecutivas, cuenta con dos plantas y un sótano, en la planta baja recibidor, 1/2 baño sala comedor cocina con 3 alacenas antecomedor, biblioteca o estudio, lavandería, cuarto de servicio con baño completo, en la planta alta recamara principal con walking closet y baño completo, 3 recamaras secundarias cada una con baño completo, 1 Living room, en el sótano una oficina con baño completo, un pequeño spa con baño de vapor, regaderas y jacuzzi, un cuarto de juegos con baño , una oficina, el patio cuenta con cancha de tenis, y cancha de frontón, área social con asador palapa de concreto y 2 baños, 2 portones eléctricos de madera, y al menos 6 cajones de estacionamiento. EasyBroker ID: EB-NI3350

5 **0** **1500.00** **6**

DATOS DEL VENDEDOR

Nombre: portales@gvia.mx

Télefono:(81)8378-6238

Correo Electrónico:portales@gvia.mx

¡ENCONTRAMOS EL LUGAR PERFECTO PARA TI!

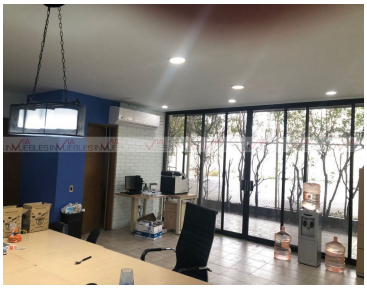

www.pinnmx.com