¡ENCONTRAMOS EL LUGAR PERFECTO PARA TI!

Código: 35752

$ 17,500,000.00 MXN

¡ENCONTRAMOS EL LUGAR PERFECTO PARA TI!

Venta Casa Palo Blanco En San Pedro Garza García

Calle: Col: Zona Palo Blanco,
San Pedro Garza García, Nuevo León

COMENTARIOS DEL VENDEDOR

Hermosa casa en privada de solo 4 casas, con 450 metros de construcción. 3 amplias recamaras con walk in clósets y baño así como sala de Tv en segunda planta. Primera planta con cochera para 3 carros, sala comedor, bar, área de televisión privada. Cocina con alacena, un pequeño pantry y desayunador. Cuarto de servicio y lavandería. Area de asador techada, recién remodelada con entrada independiente.
EasyBroker ID: EB-NI3276

3 **3** **450.00** **3**

DATOS DEL VENDEDOR

Nombre: portales@gvia.mx

Télefono:(81)8378-6238

Correo Electrónico:portales@gvia.mx

¡ENCONTRAMOS EL LUGAR PERFECTO PARA TI!

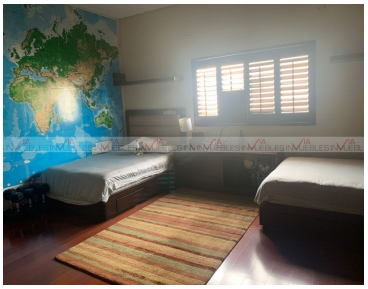

www.pinnmx.com