¡ENCONTRAMOS EL LUGAR PERFECTO PARA TI!

Código: 35877

$ 11,000.00 MXN

¡ENCONTRAMOS EL LUGAR PERFECTO PARA TI!

Renta de Departamento Viñas Del Mar en Primer piso

Calle: Col: Viñas del Mar,
Tijuana, Baja California

COMENTARIOS DEL VENDEDOR

Renta de Departamento Viñas Del Mar Primer piso con bodega Dos recamaras Baño completo Sala Cocina Comedor Closets Bodega Patio Trasero Incluye Parrilla Campana Refrigerador Precio $11,000 pesos Mes de Renta Mes de Depósito Comprobantes de ingresos últimos 3meses Aval con propiedad en Tijuana o Doble Depósito. EasyBroker ID: EB-MV5691

2 **1** **0.00** **1**

DATOS DEL VENDEDOR

Nombre: arias.santos.inmobiliaria@gmail.com

Télefono:6645002050

Correo Electrónico:arias.santos.inmobiliaria@gmail.com
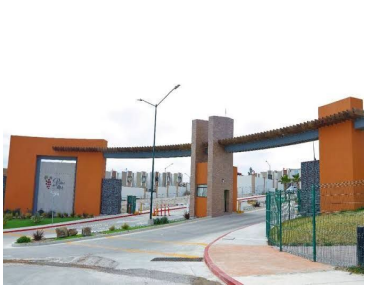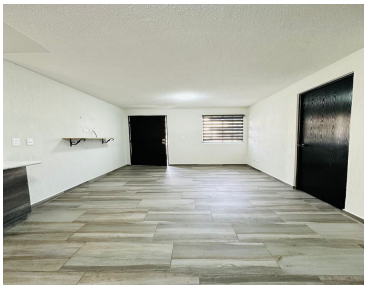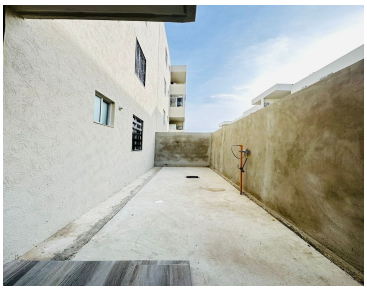
¡ENCONTRAMOS EL LUGAR PERFECTO PARA TI!