PINNMX

¡ENCONTRAMOS EL LUGAR PERFECTO PARA TI!

Código: 35927

$ 1,070.00 MXN

¡ENCONTRAMOS EL LUGAR PERFECTO PARA TI!

?Hermosa Casa En Renta con amplio patio? Viñas del Mar (Santa Fe)

Calle: Col: Viñas del Mar,
Tijuana, Baja California

COMENTARIOS DEL VENDEDOR

?Hermosa Casa En Renta con amplio patio? Viñas del Mar (Santa Fe) 1,070 DLLS (incluye cuota de mantenimiento) 3 recamaras con closet y 1'con minisplit 1 baño completo con cancel de vidrio 1/2 baño recibidor Sala Comedor Cocina integral con gabinetes c/ cubierta de granito y Campana Patio con excedente Boiler Mina de gas estacionario Rotoplas Estacionamiento para 2 autos Seguridad 24 hrs Acceso controlado Dentro Privada con portón eléctrico Requisitos mes de renta cómprobantes ingresos últimos 3 meses doble depósito no se requiere aval. EasyBroker ID: EB-MZ0257

3 **1** **0.00** **2**

DATOS DEL VENDEDOR

arias.santos.inmobiliaria@gmail.com

Télefono:6645002050

ónico:arias.santos.inmobiliaria@gmail.com

¡ENCONTRAMOS EL LUGAR PERFECTO PARA TI!

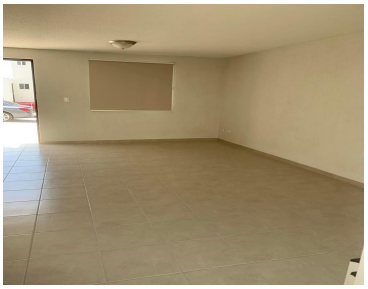

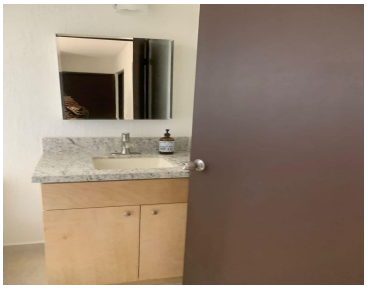

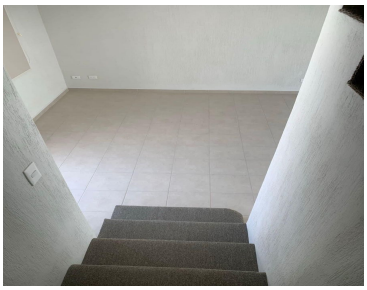

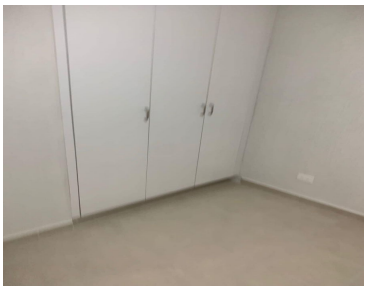

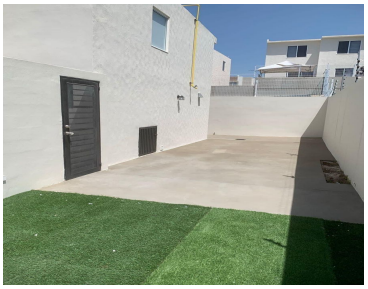

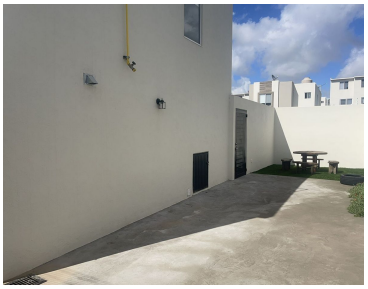

www.pinnmx.com