PINNMX

¡ENCONTRAMOS EL LUGAR PERFECTO PARA TI!

Código: 36003

$ 25,000.00 MXN

¡ENCONTRAMOS EL LUGAR PERFECTO PARA TI!

Departamento en renta (mes contrato por año). OPORTUNIDAD!!

Calle: La concha **Col:** Club Residencial las Brisas,
Acapulco de Juárez, Guerrero

COMENTARIOS DEL VENDEDOR

Grupo Inmobiliario Ws Real Estate 33 Renta (mes contrato por año) departamento semi amueblado. -Planta baja. -Acapulco Gro. -Zona Dorada. -Fracc. Brisas La concha -Se distribuye de la siguiente manera: -Area de estancia, cocina, comedor. -2 Habitaciones cada una con closet y a/a mini split y baño completo. -1 Estacionamiento techado. -El fraccionamiento cuenta con casa club. -Club de playa. -Muelle. -Alberca. -Jacuzzi. -Palapas. -Camastros. -Area de niños. -Chapoteadero con tobogán para niños. -Restaurante. -Servició médico las 24hras. -Seguridad y acceso restringido las 24 horas. -Canché de tennis. -Renta mensual contrato por año: -$25,000.00 pesos m/n -Incluye los siguientes servicios: Luz, agua, gas y servicio de limpieza 2 veces por semana. -FAMILIA MÁXIMO DE 4 INTEGRANTES. -Para más información llamadas ò whatsapp al 7446722133 -Correó eléctronico: grupoinmobiliario_wsrealestate33@hotmail.com https://giwsrealestate33.com.mx/ https://giwsrealestate33.nocnok.com/ https://instagram.com/gi_wsrealestate33?r=nametag. EasyBroker ID: EB-NI6527

2 **2** **110.00** **1**

DATOS DEL VENDEDOR

Nombre: grupoinmobiliario_wsrealestate33@hoymail.com

Télefono:7446722133

Correo Electrónico:grupoinmobiliario_wsrealestate33@hoymail.com

¡ENCONTRAMOS EL LUGAR PERFECTO PARA TI!

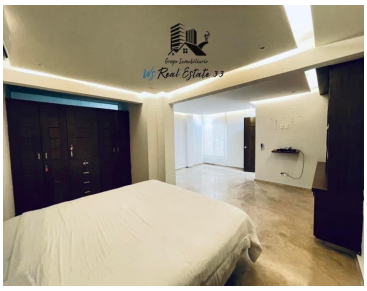

www.pinnmx.com