PINNMX

¡ENCONTRAMOS EL LUGAR PERFECTO PARA TI!

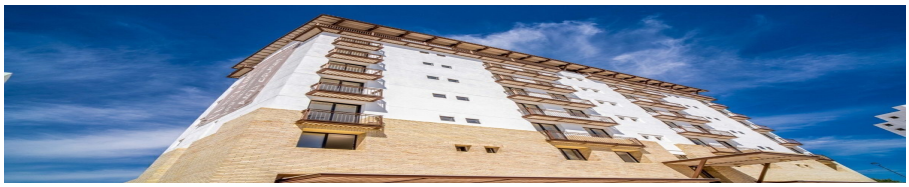

Código:
36032

$ 25,000.00 MXN

¡ENCONTRAMOS EL LUGAR PERFECTO PARA TI!

Exclusividad! Departamento de Lujo! Cumbres del Lago

Calle: Cumbres del Lago **Col:** Hacienda Juriquilla Santa Fe, Querétaro, Querétaro

COMENTARIOS DEL VENDEDOR

Estrena moderno departamento ubicado en Cumbres del Lago, Juriquilla, zona residencial rodeada de parques, comercios, escuelas y bancos. *SIN AMUEBLAR* Caracteristicas Sala y comedor con terraza y vista panorámica. 3 recámaras: La principal con vestidor y baño, 1 recámara secundaria con closet y baño completo, la otra recámara secundaria con closet, baño completo, cocina equipada con barra y lavavajillas, cuarto de lavado, estacionamiento para 2 autos techados. Bodega. *incluye lámparas y ventilador de techo, persianas. Amenidades: Alberca Chapoteadero Casa club Gimnasio equipado Meditation Room Juegos infantiles Áreas verdes. EasyBroker ID: EB-LK2237

3 **3** **177.00** **2**

DATOS DEL VENDEDOR

re: inmobiliariabelfour@gmail.com

Télefono:4427500274

ctrónico:inmobiliariabelfour@gmail.com

¡ENCONTRAMOS EL LUGAR PERFECTO PARA TI!

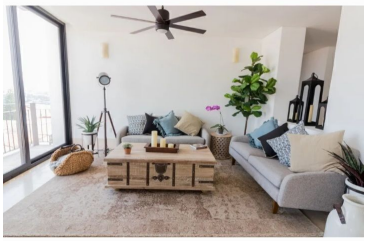
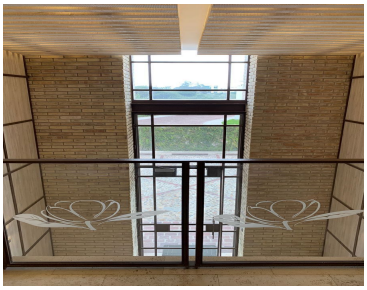
JARDIN
BAÑO
VESTIDOR
DEPARTAMENTO 101
RECAMARA 2
RECAMARA 1
COCINA