¡ENCONTRAMOS EL LUGAR PERFECTO PARA TI!

Código: 36043

$ 63,461.00 MXN

¡ENCONTRAMOS EL LUGAR PERFECTO PARA TI!

OFICINA EN RENTA POLANCO TERCER PISO

Calle: Juan Vazquez de mella **Col:** Polanco I Sección, Miguel Hidalgo, Ciudad de México

COMENTARIOS DEL VENDEDOR

Excelente opción para trabajo con espacios acondicionados y todas las facilidades para tu oficina cuentas con 107 m2 listos para ocuparse programa una cita con nosotros ahora PRECIOS Y DISPONIBILIDAD SUJETOS A CAMBIO SIN PREVIO AVISO. EasyBroker ID: EB-ML0011

0 **0** **107.88** **3**

DATOS DEL VENDEDOR

Nombre: eduardohl@nage.com.mx

Télefono:5578898389

Correo Electrónico:eduardohl@nage.com.mx

¡ENCONTRAMOS EL LUGAR PERFECTO PARA TI!

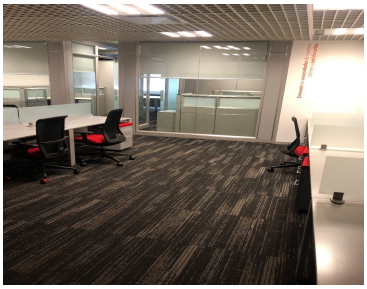

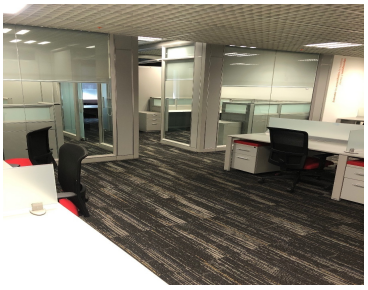

www.pinnmx.com