¡ENCONTRAMOS EL LUGAR PERFECTO PARA TI!

Código:
36123

$ 11,500.00 MXN

¡ENCONTRAMOS EL LUGAR PERFECTO PARA TI!

DEPARTAMENTO EN RENTA PEDREGAL DE CARRASCO

Calle: Rinconada de las tribus **Col:** Pedregal de Carrasco, Coyoacán, Ciudad de México

COMENTARIOS DEL VENDEDOR

Acogedor departamento en planta baja, de 60 m2, con 2 habitaciones con clóset, estudio o 3era habitación pequeña, 1 baño completo, recién pintado y resanado. Cuenta con 1 lugar de estacionamiento independiente, jaula de tendido en azotea y tinaco propio. Vigilancia 24 horas. Se encuentra a unos pasos del Periférico y de Av. del Imán y muy cerca del Centro Comercial Gran Sur. Mantenimiento y vigilancia incluidos en la renta. Mascota a negociar. Mobiliario no incluido. EasyBroker ID: EB-NI9240

2 **1** **60.00** **1**

DATOS DEL VENDEDOR

Nombre: infouribe@quality.com.mx

Télefono:5512091207

Correo Electrónico:infouribe@quality.com.mx

¡ENCONTRAMOS EL LUGAR PERFECTO PARA TI!

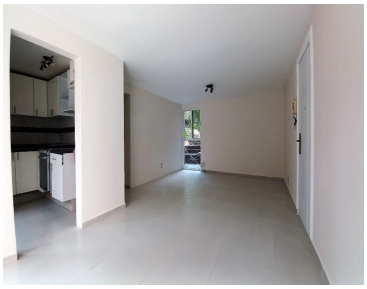
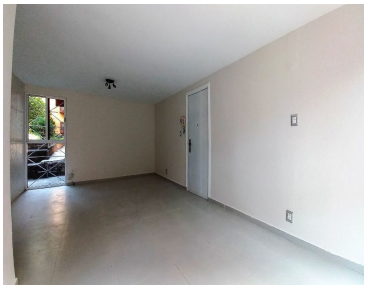

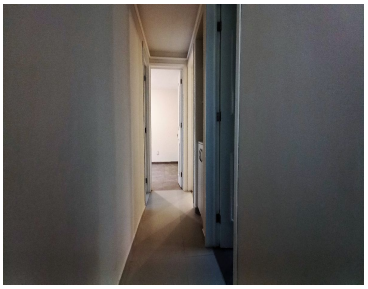

www.pinnmx.com