¡ENCONTRAMOS EL LUGAR PERFECTO PARA TI!

Código: 36157

$ 4,500,000.00 MXN

¡ENCONTRAMOS EL LUGAR PERFECTO PARA TI!

CASA EN VENTA CON IMPRESIONANTE JARDÍN

Calle: Zacamulpa **Col:** Tepetlaoxtoc de Hidalgo, Tepetlaoxtoc, México

COMENTARIOS DEL VENDEDOR

Increíble casa de una sola planta en venta. Ubicada a solo unas cuadras del centro de Tepetlaoxtoc. Cuenta con: 1031 metros cuadrados de terreno 155 metros cuadrados de construcción En el exterior encontramos: Acabados de adobe Lugar hasta para 4 automóviles Amplio jardín con arboles frutales Área de parrilla 2 medios baños externos 2 caballerizas 1 terraza ideal para reuniones familiares En su interior encontramos: Gran espacio de área común con chimenea Sala Comedor Cocina totalmente equipada con lindos acabados y salida al jardín 3 amplias habitaciones 1 baño completo Cisterna 10,000 litros, aire acondicionado, área de juegos infantiles, área de lavado, carga de gas tipo estacionario. $4,500,000 (APTA A CRÉDITO). EasyBroker ID: EB-NF0255

3 **1** **155.00** **4**

DATOS DEL VENDEDOR

Nombre: hola@inteligenciain.com

Télefono:5534005320

Correo Electrónico:hola@inteligenciain.com

¡ENCONTRAMOS EL LUGAR PERFECTO PARA TI!

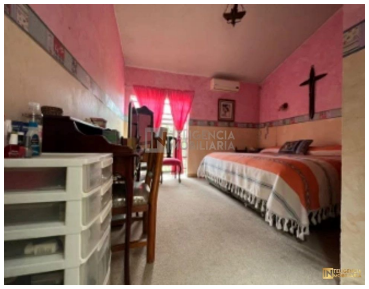

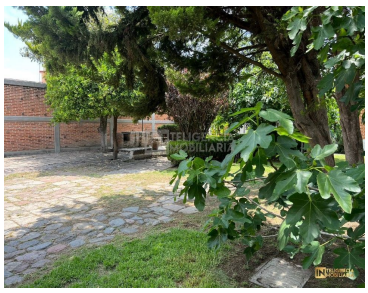

www.pinnmx.com