¡ENCONTRAMOS EL LUGAR PERFECTO PARA TI!

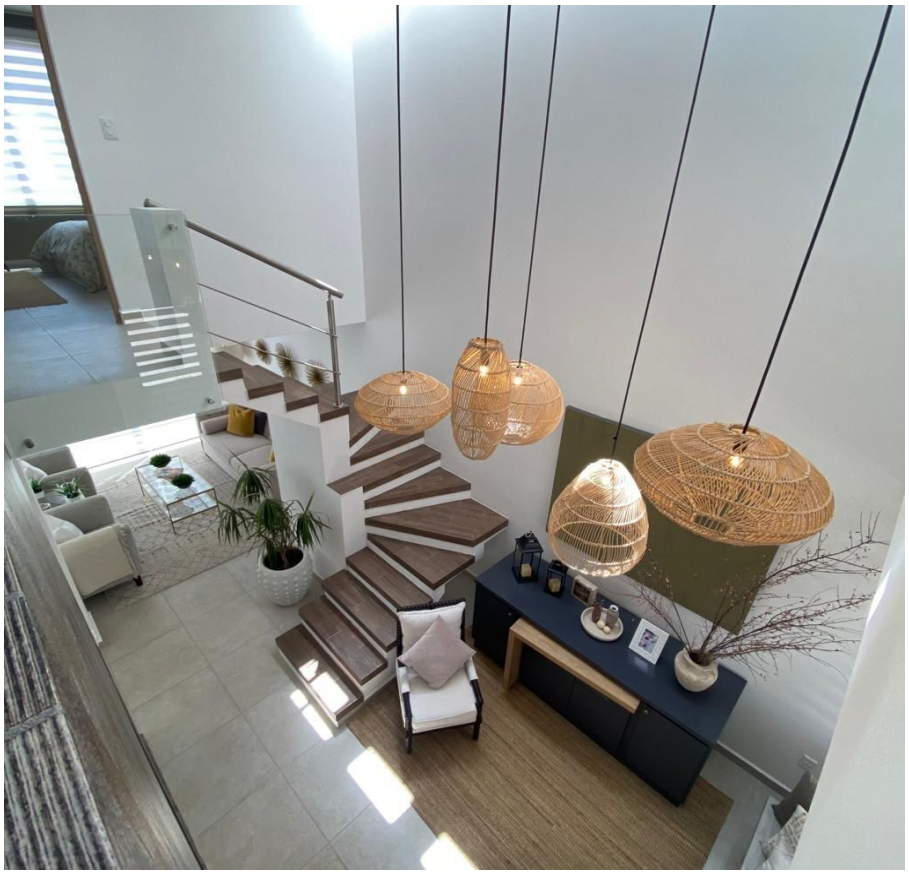

Código: 36177

$ 2,948,740.00 MXN

¡ENCONTRAMOS EL LUGAR PERFECTO PARA TI!

OPORTUNIDAD CASA EN VENTA SAN ISIDRO JURIQUILLA

Calle: Pizarra San Isidro Juriquilla **Col:** San Isidro Buenavista, Querétaro, Querétaro

COMENTARIOS DEL VENDEDOR

Ven a conocer este condominio es una Excelente OPORTUNIDAD, venta de últimas casas en condominio Mattia en San Isidro Juriquilla. Modelo Crux Casa de dos niveles Planta Baja: Sala - Comedor Medio baño Área de recibidor a doble altura o home office Cocina integral con barra y espacios de almacenamiento Cuarto de lavado con patio Jardín / Terraza Estacionamiento 2 autos Planta Alta: Recámara Principal con baño y walking closet Balcón 2 recámaras secundarias 1 baño que comparten las recámaras instalación para mini split Todas las casas incluyen cancelería, azulejos, espejos de baños y carpintería. Seguridad 24/7, casa club, amenidades como jacuzzi, gimnasio equipado, media cancha de basquet, áreas verdes, asador, salón de usos múltiples baños H/M, regaderas. Su ubicación lo hace muy accesible a la salida a San Luis Potosí y San Miguel Allende, a 15min de Juriquilla Santa Fe. y avenida Tlacote por el libramiento Nor-Pte. San Isidro Juriquilla, es una de las zonas con mayor crecimiento, cerca de supermercados, centros comerciales, escuelas, empresas y parques industriales. Este mes llevate un descuento de $100,000.00 si apartas con $20,000.00 *Aviso de privacidad, así como quejas, sugerencias y más están disponibles en nuestro sitio web. *El precio es más gastos e impuestos de escrituración *Precio sujeto a cambios sin previo aviso. *El precio NO incluye muebles ni decoración Llamanos agenda tu cita para ver ubicación y sus ventajas. EasyBroker ID: EB-NJ0134

3 **2** **142.76** **2**

DATOS DEL VENDEDOR

Nombre: informes@variantrealty.com.mx

Télefono:+524422810991

Correo Electrónico:informes@variantrealty.com.mx

¡ENCONTRAMOS EL LUGAR PERFECTO PARA TI!

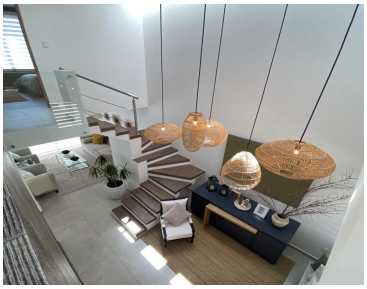

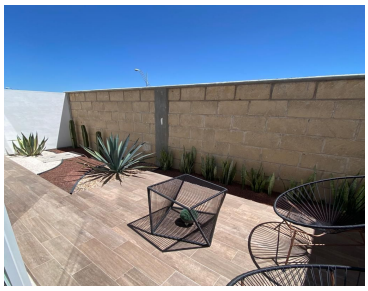

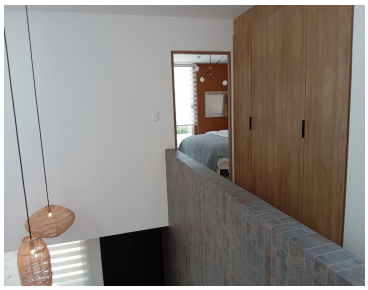

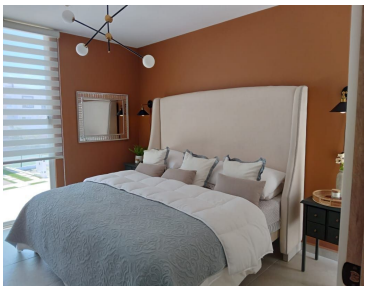

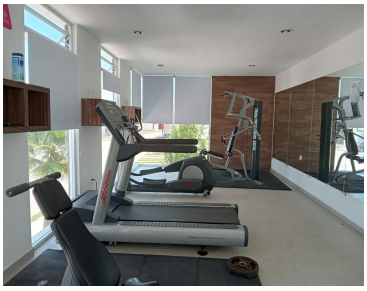

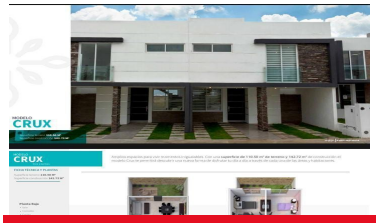

www.pinnmx.com