¡ENCONTRAMOS EL LUGAR PERFECTO PARA TI!

Código: 36225

$ 3,200,000.00 MXN

¡ENCONTRAMOS EL LUGAR PERFECTO PARA TI!

Casa de 4 recámaras, amueblada, en privada y con alberca

Calle: PALMA ADAVIAN **Col:** Puerto Morelos,
Puerto Morelos, Quintana Roo

COMENTARIOS DEL VENDEDOR

Casa EN VENTA en Puerto Morelos, Quintana Roo ¡Totalmente amueblada! ¡Lista para habitarla o rentarla! Con clientes de sitios como Airbnb, VRBO y otros + Fraccionamiento privado con vigilancia 24/7 + Área social con alberca para adultos y niños + A 7 minutos de la playa Planta baja: * Sala con 2 sofás camas matrimoniales * Antecomedor contemporáneo de 6 plazas * Cocina equipada con refrigerador, microondas, estufa, etc. * Patio de 35 m2. con mesa de jardin, sombrilla y 6 sillas * Recámara con cama matrimonial y baño completo Planta alta: * Recámara principal con balcón, cama king size y baño completo * 2 Recámaras secundarias, una con un par de camas individuales y la otra con literas * Baño completo compartido Y además: ¡Se quedan los 5 minisplits inverters, las 2 televisiones, tinaco, boiler de paso, cajoneras, y respaldos de camas!. EasyBroker ID: EB-NJ0794

4 **3** **129.00** **2**

DATOS DEL VENDEDOR

Nombre: azinmuebles2@gmail.com

Télefono:8182542149

Correo Electrónico:azinmuebles2@gmail.com

¡ENCONTRAMOS EL LUGAR PERFECTO PARA TI!

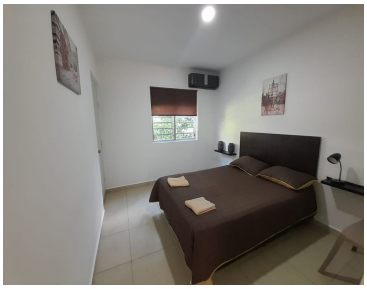

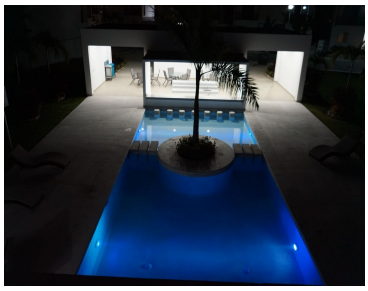

www.pinnmx.com