¡ENCONTRAMOS EL LUGAR PERFECTO PARA TI!

Código:
36313

$ 2,133,000.00 MXN

¡ENCONTRAMOS EL LUGAR PERFECTO PARA TI!

Departamento en Venta Remodelado.

Calle: toltecas **Col:** San Pedro de los Pinos,
Álvaro Obregón, Ciudad de México

COMENTARIOS DEL VENDEDOR

"Departamento de 58.55 m2 de construcción, con vista exterior, ubicado en 4to piso, 1 cajón de estacionamiento independiente techado. Consta de 2 habitaciones, 1.5 baños completos, sala comedor, cocina y área de lavabo . Tiene piso cerámico en zona social, cocina, baños y piso laminado en habitaciones. El conjunto cuenta con gimnasio, salón de usos múltiples, rampas de acceso y seguridad las 24 horas. Cercano a Manacar, Galerías Insurgentes, Metrópoli Patriotismo, Bioparque San Antonio, Deportivo Batallón de San Patricio, Parque Rosendo Arnaiz, Parque Hundido, Costco, Walmart, Soriana, Mercado Mixcoac, Mercado San Pedro de los Pinos *VALOR DE ADMINISTRACIÓN POR CONFIRMAR* INFORMES AL 5610876591 CRISTINA TOVAR. EasyBroker ID: EB-NJ1534

2 **1** **58.55** **1**

DATOS DEL VENDEDOR

Nombre: mundovitalia@gmail.com

Télefono:5541172321

Correo Electrónico:mundovitalia@gmail.com

¡ENCONTRAMOS EL LUGAR PERFECTO PARA TI!

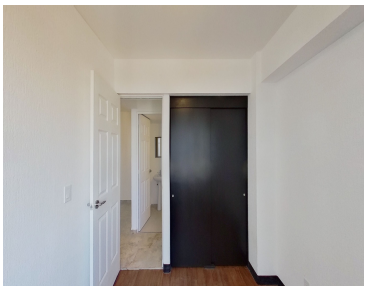

www.pinnmx.com