¡ENCONTRAMOS EL LUGAR PERFECTO PARA TI!

Código:
36386

$ 2,625,000.00 MXN

¡ENCONTRAMOS EL LUGAR PERFECTO PARA TI!

Casas en venta en Mérida, Dzityá, de 2 plantas y 3 recámaras.

Calle: Col: Real de Dzityá,
Mérida, Yucatán

COMENTARIOS DEL VENDEDOR

ACACIA es un desarrollo residencial premium con 12 casas residenciales de uno y dos pisos, ubicado en una de las mejores zonas de Dzitya, Bellavista. Su ubicación privilegiada permite tener accesos a las mejores zonas del norte de la ciudad, escuelas, centros comerciales, hospitales lo que garantiza una excelente inversión y plusvalía. Modelo 172m (dos pisos) Superficie: desde 282.04m2 Precio: $2,655,000. Planta Baja: . Cochera techada para dos autos. . Sala . Comedor . Cocina al frente con meseta y barra de granito. . Alacena . Área de lavado. . Alberca Planta Alta: . Recámara principal con closet vestidor y baño completo. . Recámara 2 y 3 con espacio para closet y baño completo cada una. Modelo 177m (dos pisos) Superficie: desde 282.03 m2 Precio: $2,625,000. Planta Baja: . Cochera techada para dos autos. . Sala . Comedor con vista a la terraza. . Cocina al frente con meseta de granito. . Alacena . Baño completo. . Recámara #1 con espacio para closet lavadero. . Alberca Planta Alta: . Recámara principal con closet vestidor y baño completo. . Recamara #3 con espacio para closet y baño completo. Equipamiento: . Cocina integral. . Canceles en baños. . Alberca . Cochera techada. . Barda perimetral. . Tinaco . Cisterna . Biodigestor . Se alimentaran de agua mediante pozo. Forma de pago aceptadas: Banco y recurso propio. Apartado: $10,000 pesos (7 días máximo para solicitar la devolución) Enganche: 20% mínimo. Cuota de mantenimiento: No aplica Fondo de reserva: No aplica Entrega: Diciembre 2023 *No incluye muebles ni artículos decorativos, las imágenes únicamente son ilustrativas. **Precios y disponibilidad de inmuebles sujeto a cambio sin previo aviso. *Consultar disponibilidad, ya que las actualizaciones se realizan cada mes. **Este precio no incluye impuestos, avalúo y gastos notariales. * El precio total del inmueble se determinará en función de los montos variables de conceptos de crédito y notariales que deben ser consultados con los promotores de conformidad con lo establecido en la NOM-247-SE-2022.
EasyBroker ID: EB-MK1439

3 **3** **177.00** **2**

DATOS DEL VENDEDOR

Nombre: moises@tres65inmobiliaria.com

Télefono:9994007252

¡ENCONTRAMOS EL LUGAR PERFECTO PARA TI!

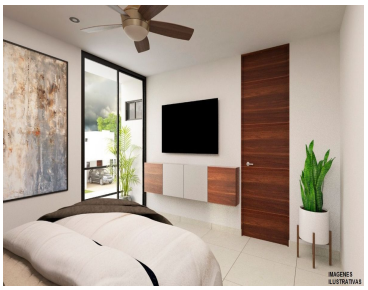

www.pinnmx.com