PINNMX

¡ENCONTRAMOS EL LUGAR PERFECTO PARA TI!

**Código: 36466**

**$ 65,000.00 MXN**

¡ENCONTRAMOS EL LUGAR PERFECTO PARA TI!

## Departamento VENTA/RENTA Residencial TORRE PALMAS 800

**Calle:** Paseo de las Palmas **Col:** Lomas de Chapultepec I Sección, Miguel Hidalgo, Ciudad de México

## COMENTARIOS DEL VENDEDOR

Exclusivo departamento recién remodelado en Venta o Renta en TORRE LOMAS Superficie de 309 mt2, 2 Recámaras, 2 Baños, Baño de visitas, Sala Comedor, Cocina, Área de servicio, 3 cajones de estacionamiento. Excelentes amenidades, cuenta con un restaurante en el último piso, tiene helipuerto, valet parking, gimnasio, alberca, lavandería, supermercado, spa, salón de eventos, jardín. Cerca de escuelas, colegios, centros comerciales, vías de acceso rápidas, en la mejor ubicación de lomas bajas. Áreas comunes: restaurante, bar, tienda de autoservicio, salón de usos múltiples, salón de juegos, spa, gimnasio, piscina, jardín, estética, helipuerto, valet parking. EasyBroker ID: EB-JI1136

**2** **2** **309.00** **3**

**DATOS DEL VENDEDOR**

**Nombre:** contacto@bandin.mx

**Télefono:**5552900640

**Correo Electrónico:**contacto@bandin.mx

¡ENCONTRAMOS EL LUGAR PERFECTO PARA TI!

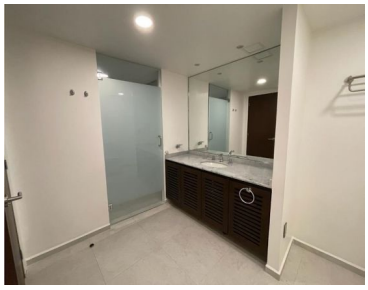

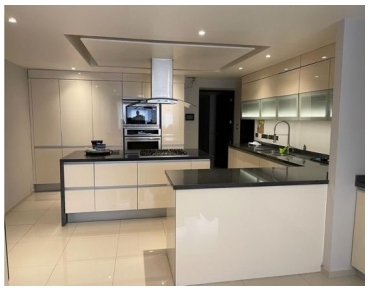

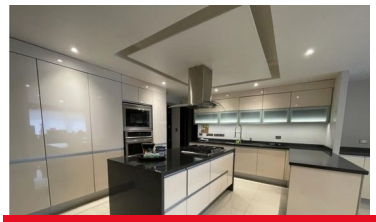

www.pinnmx.com