¡ENCONTRAMOS EL LUGAR PERFECTO PARA TI!

Código: 36740

$ 2,500,000.00 MXN

¡ENCONTRAMOS EL LUGAR PERFECTO PARA TI!

Casa en venta en jiutepec en condominio

Calle: atenatitlan **Col:** Atenatitlán,
Jiutepec, Morelos

COMENTARIOS DEL VENDEDOR

Estrena casa dentro de condominio de solo 5 casas con caseta de vigilancia, cámaras de seguridad , ubicada al sur de Morelos en un clima cálido Ubicada en la colonia Civac en privada. La casa está distribuida en tres niveles, donde disfrutaras de espacios amplios y una excelente iluminación, gracias a la altura de los techos el clima interior será fresco y agradable aun en épocas de calor, en el primer nivel tenemos sala, comedor , medio baño de visitas , amplia cocina equipada, área lavado techada con bodega, mientras que planta alta encontrarás 3 recámaras, la principal cuenta con amplio vestidor, baño completo y balcón, mientras que las dos recámaras secundarias comparten un baño completo En el tercer nivel vivirás momentos increíbles en tu Top Terraza de 65.00 m2 estilo minimalista, con piso antiderrapante, equipado con una pérgola , barra con asador, tarja y un medio baño con bodega. En el área exterior de la casa junto con los dos cajones de estacionamiento encontramos un jardín pequeño. Se entrega equipada con lo siguiente: Closet en todas las recámaras, mosquiteros , cisterna de 6,000 lts , acabados de madera (imitación), mueble en recamara principal con función de escritorio o tocador, espejos touch en todos los baños ,tinaco de 1,200 lts, boiler, focos led en toda la casa. **Quedan 2 casas disponibles*** **La casa muestra de las fotos ya se vendió** EVOLUCIÓN INMOBILIARIA CENTRO SUR SAPI S.A. DE C.V. Av. Domingo Diez 1100-B Col. Del Empleado 62250 en la Ciudad de Cuernavaca, Morelos. Se aceptan créditos bancarios provenientes de todas las instituciones financieras, así como los provenientes de dependencias gubernamentales mientras dichas instituciones consideren procedente el otorgamiento del crédito. En caso de realizar la adquisición del inmueble de contado el precio exhibido no incluye los Gastos de Escrituración. En caso de realizar la adquisición del inmueble mediante un crédito bancario, los costos adicionales al precio pueden variar dependiendo de las instituciones y las condiciones bajo las cuales sea adquirido dicho crédito. kw4. EasyBroker ID: EB-KY8566

3 **2** **140.00** **2**

DATOS DEL VENDEDOR

e: contacto@grupocastellum.com.mx

Télefono:777 257 7229

rónico:contacto@grupocastellum.com.mx

¡ENCONTRAMOS EL LUGAR PERFECTO PARA TI!

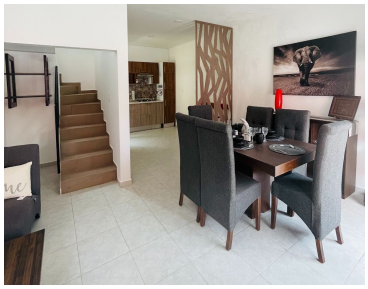

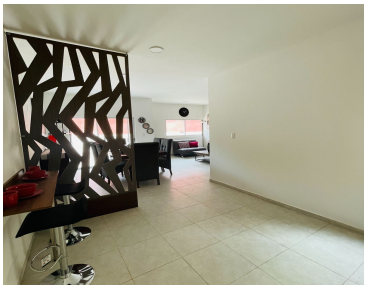

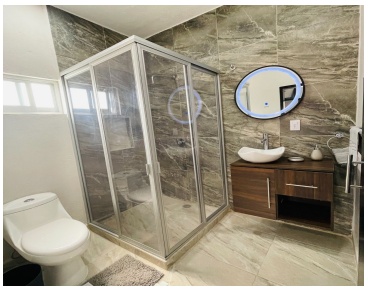

CASTELLUM
GRUPO INMOBILIARIO
kw VISTAHERMOSA

IMPORTANTE: Toda la información y medidas presentadas en este anuncio son aproximadas y deberán rectificarse con la documentación pertinente y de ninguna manera compromete a nuestra empresa encargada exclusivamente de la promoción del inmueble. Los costos y características expresadas en este anuncio se refieren a la ultima información recabada en septiembre del 2022 con el desarrollador y/o propietario responsable de la obra y/o propiedad en venta y pueden tener ajustes al momento de la consulta por lo que deberán ser verificadas en ese momento. Las fotografías y/o imágenes presentadas en este anuncio son representativas del prototipo más no son vinculantes ni contractuales así como los modelos, colores, materiales, acabados y cualquier otra información mencionada más no limitativa, pueden cambiar sin previo aviso.