¡ENCONTRAMOS EL LUGAR PERFECTO PARA TI!

Código:
36821

$ 4,250,000.00 MXN

¡ENCONTRAMOS EL LUGAR PERFECTO PARA TI!

Amplio loft de 3 recámaras con potencial a una cuarta

Calle: Col: San Francisco,
San Mateo Atenco, México

COMENTARIOS DEL VENDEDOR

Ofrecemos amplio departamento en venta en residencial Fénix junto a Metepec, con supermercados, farmacias, escuelas y comercios de conveniencia a unos cuantos metros. Consta de dos pisos (2do y 3er nivel). En el segundo nivel Sala, comedor, cocina integral, despensa, bodega de usos múltiples, baño de visitas y 3 recámaras. Las secundarias con closet y comparten baño. La habitación principal con vestidor y baño completo. Planta Alta: Espacio ideal para family room, sala de tv, gym o incluso se puede adaptar a una cuarta recámara. Posee baño completo. Cuarto de lavado y roof garden. Estacionamiento para 2 Autos Club House con jardines, canchas de usos múltiples, espacio para asador, juegos infantiles, área para mascotas, ludoteca, amplio gimnasio, alberca. EasyBroker ID: EB-NJ8799

3 **3** **216.00** **2**

DATOS DEL VENDEDOR

Nombre: ventas@1crea.com

Télefono:5543514751

Correo Electrónico:ventas@1crea.com

¡ENCONTRAMOS EL LUGAR PERFECTO PARA TI!

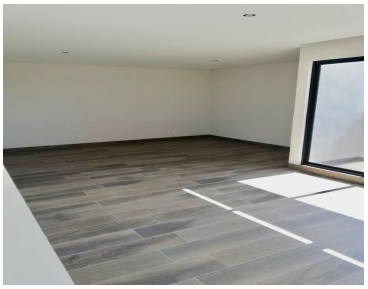

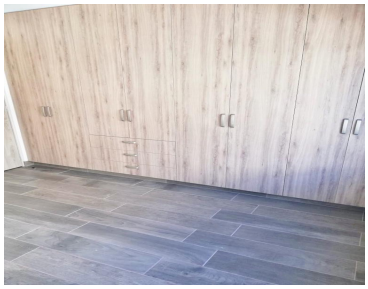

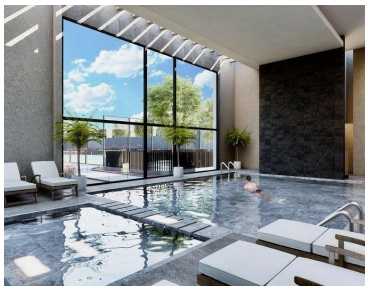

www.pinnmx.com