¡ENCONTRAMOS EL LUGAR PERFECTO PARA TI!

Código: 36933

$ 5,000.00 MXN

¡ENCONTRAMOS EL LUGAR PERFECTO PARA TI!

PH en renta, Polanco, Miguel Hidalgo, Ciudad de México.

Calle: Col: Polanco II Sección,
Miguel Hidalgo, Ciudad de México

COMENTARIOS DEL VENDEDOR

Departamento de tres niveles en calle tranquila, edificio bajo de pocos departamentos . Acceso por el piso de enmedio, cuenta con gran cocina moderna tipo americano, cuarto de lavado, cuarto de servicio, terraza y medio baño. Piso superior: Family room o cuarta recámara u oficina, terraza con jacuzzi, asoledero, baño completo y balcón de servicio. Piso interior: Recámara principal con walking clóset, baño completo con tina, las otras dos recámaras con baño completo y clóset. Elevador para uso exclusivo 3 cajones de estacionamiento Vigilancia y control de acceso 24/7. EasyBroker ID: EB-NJ8998

3 **4** **218.00** **3**

DATOS DEL VENDEDOR

Nombre: elizza-1711@hotmail.com

Télefono:5530762451

Correo Electrónico:elizza-1711@hotmail.com

¡ENCONTRAMOS EL LUGAR PERFECTO PARA TI!

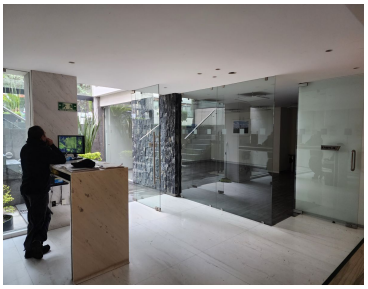

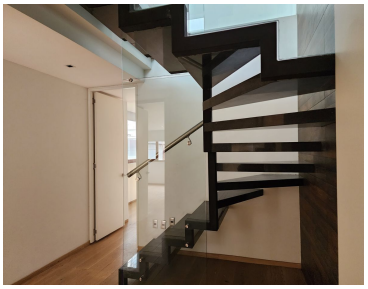

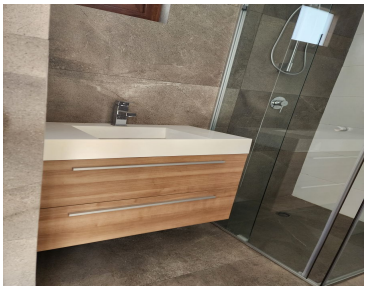

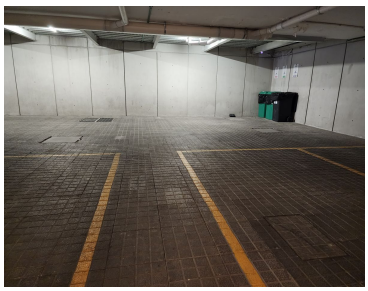

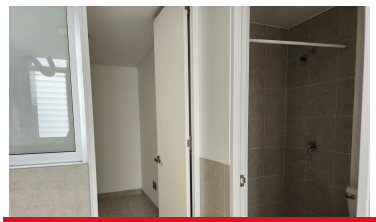

www.pinnmx.com