¡ENCONTRAMOS EL LUGAR PERFECTO PARA TI!

Código:
37020

$ 38,900.00 MXN

¡ENCONTRAMOS EL LUGAR PERFECTO PARA TI!

RENTA DEPARTAMENTO GRAND VIURE BOSQUE ESMERALDA

Calle: Amates **Col:** Bosque Esmeralda,
Atizapán de Zaragoza, México

COMENTARIOS DEL VENDEDOR

Características principales: Departamento de lujo de 225 m2. Ubicado en el piso 6 Elevador directo al departamento. 3 recámaras con baño y la principal con vestidor. Cocina abierta. Medio baño para visitas. Area de lavado. 3 cajones de estacionamiento. Amplia estancia, con balcón y vista panorámica. Pisos de porcelanato en áreas comunes y pisos de madera de ingeniería en recámaras y sala de TV. Amenidades: Gimnasio. Salón de usos múltiples. Business center. Amplios jardines comunes con asadores y área para mascotas. Estacionamiento para visitas. Seguridad las 24 hrs. Muy cerca de escuelas y centros comerciales. EasyBroker ID: EB-NA2144

3 **4** **225.00** **3**

DATOS DEL VENDEDOR

Nombre: contacto@saferent.com.mx

Télefono:55 53740144

Correo Electrónico:contacto@saferent.com.mx

¡ENCONTRAMOS EL LUGAR PERFECTO PARA TI!

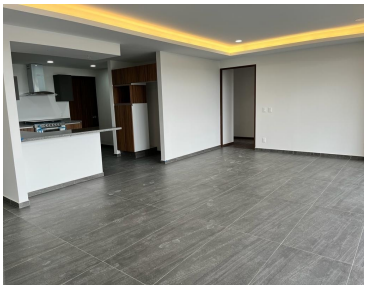

www.pinnmx.com