¡ENCONTRAMOS EL LUGAR PERFECTO PARA TI!

Código: 37078

$ 35,500.00 MXN

¡ENCONTRAMOS EL LUGAR PERFECTO PARA TI!

Departamento en renta, Santa Fe, Paseo de las Lomas, Cuajimalpa de Morelos

Calle: Alejandro Volta **Col:** Santa Fe Cuajimalpa,
Cuajimalpa de Morelos, Ciudad de México

COMENTARIOS DEL VENDEDOR

Excelente departamento en renta, cuenta con 225 metros cuadrados, dentro de los cuales encontraras 3 recamaras, 3.5 baños, desayunador, family room, cuarto de servicio y lavado; el departamento cuenta con una hermosa vista panorámica, este departamento cuenta con bodega y tiene asignados 2 lugares de estacionamiento; el fraccionamiento cuenta con doble seguridad, áreas comunes muy completas; alberca, chapoteadero, salón de fiestas, salón de adultos, ludoteca, cine, asadero, business center, 2 jardines, jacuzzi, gimnasio, vapor. PRECIOS Y DISPONIBILIDAD SUJETOS A CAMBIO SIN PREVIO AVISO. EasyBroker ID: EB-FO6140

3 **3** **225.00** **2**

DATOS DEL VENDEDOR

Nombre: eduardohl@nage.com.mx

Télefono:5578898389

Correo Electrónico:eduardohl@nage.com.mx

¡ENCONTRAMOS EL LUGAR PERFECTO PARA TI!

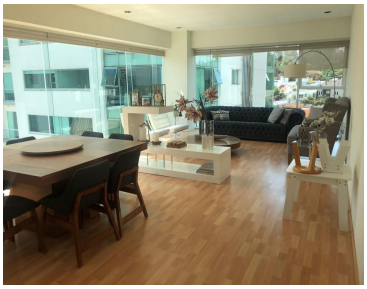
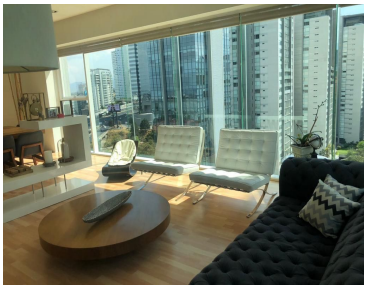

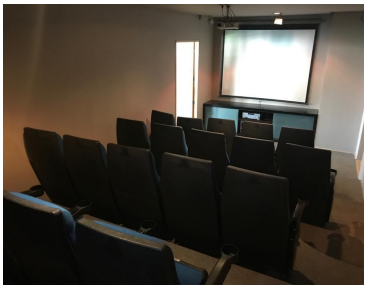
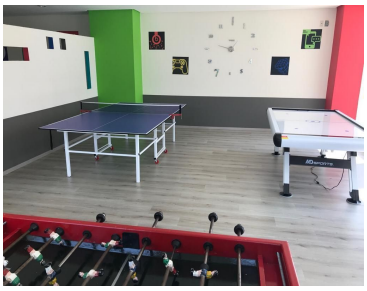

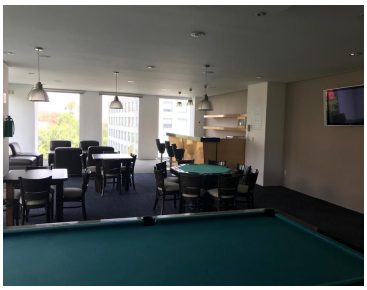

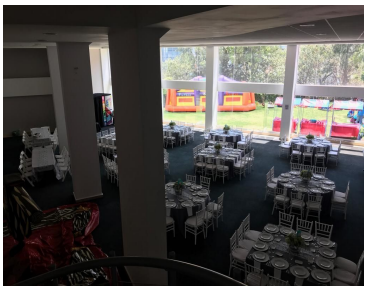
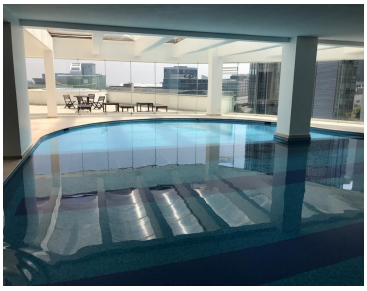

www.pinnmx.com