PINNMX

¡ENCONTRAMOS EL LUGAR PERFECTO PARA TI!

Código: 37081

$ 15,000.00 MXN

¡ENCONTRAMOS EL LUGAR PERFECTO PARA TI!

Bonita y cómoda casa, Renta, Zibatá. Alberca, Vigilancia

Calle: Querétaro **Col:** Zibatá,
El Marqués, Querétaro

COMENTARIOS DEL VENDEDOR

Moderno Condominio en Zibatá. El fraccionamiento residencial Zibatá, tiene caseta de acceso con seguridad las 24 horas, campo de golf, áreas verdes muy grandes, parques con juegos infantiles, áreas de descanso, canchas deportivas de usos múltiples y cuenta con zona comercial. El condominio cuenta con caseta de vigilancia y control de acceso, con seguridad las 24 horas. Alberca, área verde, Salón de Fiestas. * El importe de la Renta, ya incluye la Cuota de Mantenimiento del condominio. PLANTA BAJA: Sala, comedor, cocina equipada, área de lavado cerrada, baño de visitas, jardín posterior y lugar para 2 autos semitechado. PLANTA ALTA: 3 recámaras, la principal con vestidor y baño, las secundarias con clóset. Un baño completo para uso compartido. Sala de T.V. La casa tiene persianas. EasyBroker ID: EB-NA9941

3 **2** **145.00** **2**

DATOS DEL VENDEDOR

Nombre: inmobiliariabelfour@gmail.com

Télefono:4427500274

Correo Electrónico:inmobiliariabelfour@gmail.com

¡ENCONTRAMOS EL LUGAR PERFECTO PARA TI!

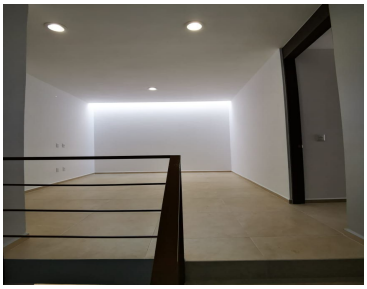
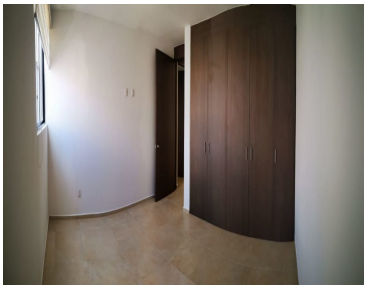

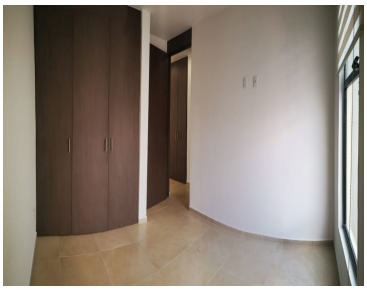
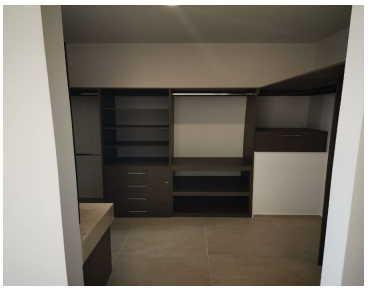

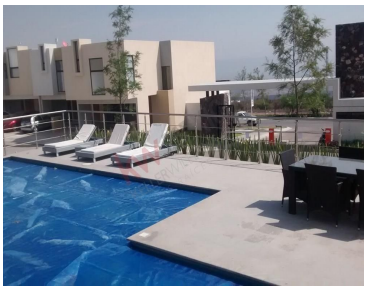

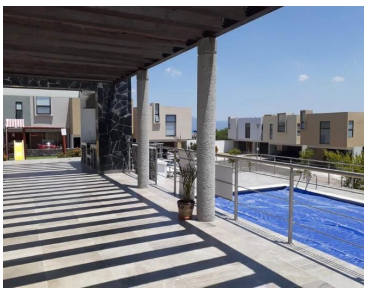

www.pinnmx.com