¡ENCONTRAMOS EL LUGAR PERFECTO PARA TI!

Código:
37126

$ 18,000.00 MXN

¡ENCONTRAMOS EL LUGAR PERFECTO PARA TI!

CASA EN PRIVADA DE CONKAL EN RENTA

Calle: Col: Santa Cruz,
Conkal, Yucatán

COMENTARIOS DEL VENDEDOR

SE RENTA CASA EN PRIVADA SANTA CRUZ Conkal, Yucatán. 18,000 pesos Descripción: - 2 plantas - 1 Habitación en planta baja con baño - 2 Habitaciones en planta alta, cada una con su propio baño. - La habitación principal cuenta con closet vestidor y balcón - Closet de blancos - Cocina vestida con gavetas y barra desayunador - Cuarto de servicio con baño completo - Terraza - Alberca Equipamiento incluido: Ventiladores, aires acondicionados, tanque de gas, calentador Políticas de renta: - Primer mes de renta adelantado - Un mes en concepto de deposito - Aval con propiedad en Yucatán o se acepta doble deposito - Pago de convenio notariado (se cotiza). EasyBroker ID: EB-NK2308

3 **3** **0.00** **2**

DATOS DEL VENDEDOR

Nombre: mariana.casares@raicesyucataninmobiliaria.com

Télefono:+529991630215

Correo Electrónico:mariana.casares@raicesyucataninmobiliaria.com

¡ENCONTRAMOS EL LUGAR PERFECTO PARA TI!

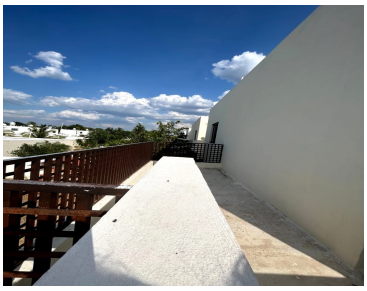

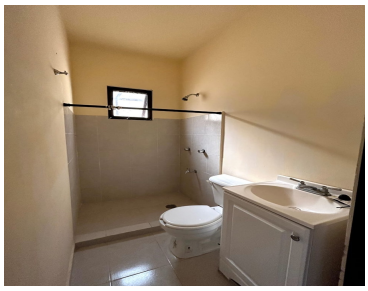

www.pinnmx.com