¡ENCONTRAMOS EL LUGAR PERFECTO PARA TI!

Código:
37169

$ 5,000.00 MXN

¡ENCONTRAMOS EL LUGAR PERFECTO PARA TI!

Renta de Oficinas en Ciudad Satelite

Calle: Manuel Izaguirre **Col:** Ciudad Satélite,
Naucalpan de Juárez, México

COMENTARIOS DEL VENDEDOR

Contamos con 9 oficinas disponibles en las imágenes especificamos mts y precios ya que estos dependerán del tamaño . *las oficinas disponibles se encuentran marcadas en verde en la imagen fotográfico. * Cuentan con todos los servicios incluidos. * Iva Incluido. * Sala de juntas Compartida. * Recepción *Área de trabajo abierta. * Limpieza. * Cocineta con servicio de café, te y agua (Incluidos). * Elevador . * 2 Baños en el mismo piso. * Baños para visitas en el área de las escaleras. * No cuenta con estacionamiento privado pero al rededor de la zona hay muchos espacios para estacionarse. SE ENCUENTRAN EN EL PISO #7. EasyBroker ID: EB-CO1428

0 **2** **7.00**

DATOS DEL VENDEDOR

Nombre: isierra@grupobinder.com

Télefono:5553937902

Correo Electrónico:isierra@grupobinder.com

¡ENCONTRAMOS EL LUGAR PERFECTO PARA TI!

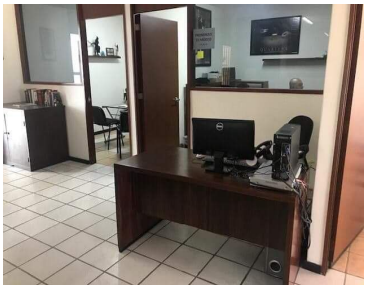

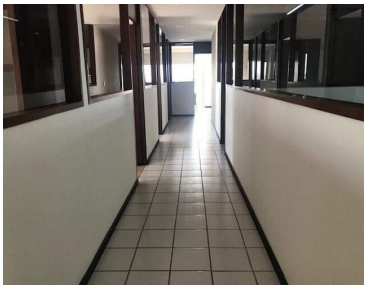

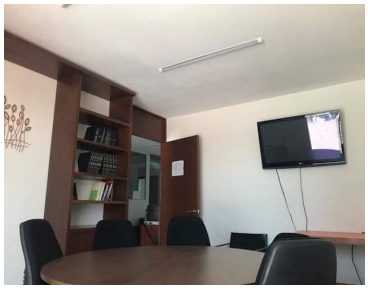
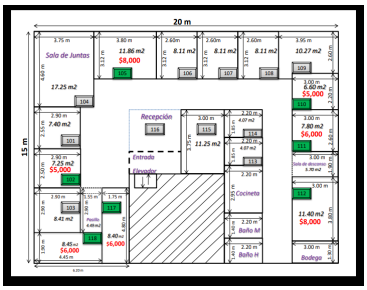

www.pinnmx.com