¡ENCONTRAMOS EL LUGAR PERFECTO PARA TI!

Código: 37216

$ 3,050,000.00 MXN

¡ENCONTRAMOS EL LUGAR PERFECTO PARA TI!

CASA en VENTA en Cerro Grande Atizapan

Calle: Col: Cerro Grande,
Atizapán de Zaragoza, México

COMENTARIOS DEL VENDEDOR

Amplia casa en 3 niveles. Planta baja: Entrada peatonal de calle y entrada vehicular a cochera para dos autos y uso de bodega, cisterna con capacidad de 5,000 litros. 1er piso: Terraza, acceso principal a casa, 1/2 baño, sala comedor, cocina con antecomedor, despensa, estudio de TV, acceso de cochera, cuarto de lavado, jardín. 2do piso: 3 recámaras, la recámara principal con vestidor y baño completo con tina, dos recámaras con clóset que comparten un baño completo, oficina, acceso de cochera y acceso azotea. EasyBroker ID: EB-FJ0287

3 **2** **221.00** **2**

DATOS DEL VENDEDOR

Nombre: isierra@grupobinder.com

Télefono:5553937902

Correo Electrónico:isierra@grupobinder.com

¡ENCONTRAMOS EL LUGAR PERFECTO PARA TI!

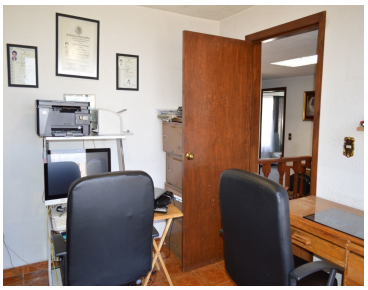
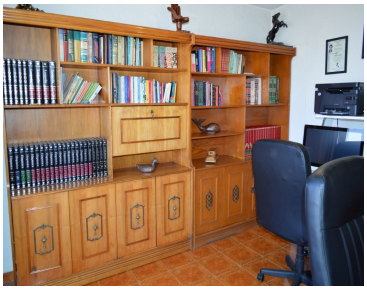

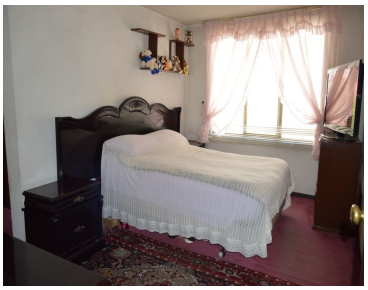

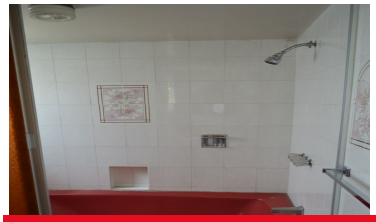

www.pinnmx.com