PINNMX

¡ENCONTRAMOS EL LUGAR PERFECTO PARA TI!

Código:
37360

$ 9,300,000.00 MXN

¡ENCONTRAMOS EL LUGAR PERFECTO PARA TI!

CASA EN VENTA EN PROYECTO FRACC. NATURA, CARRETERA NACIONAL, REC. EN PB

Calle: Nectar 200 **Col:** Natura,
Monterrey, Nuevo León

COMENTARIOS DEL VENDEDOR

(SRE) VENTA DE HERMOSA CASA EN PROYECTO EN ZONA CARRETERA NACIONAL, en Fracc. NATURA, un buen vivir en contacto con la naturaleza. (Con Recamara en Planta Baja) Exclusivo concepto urbano de hermosas residencias, con vistas panorámicas espectaculares inigualables HERMOSA Residencia ubicada en una zona privilegiada de Carretera Nacional donde la naturaleza, su vista y la ciudad se unen de una forma armoniosa y placentera del buen vivir. PLANTA BAJA: • Cochera Techada Para 3 Autos. • Precioso Portico para ingresar a la Residencia • Baño completo de Visitas • Biblioteca/Estudio o Recamara • Sala Comedor • Antecomedor • Cocina • Cuarto de Servicio con Baño Completo *Patio de 100 m2 (cabe alberca) PLANTA ALTA: • Recamara Principal con amplio baño y closet independientes • 3 Recamaras Secundarias: Una de las Recamaras con baño y closet, las otras dos recamaras con closets compartiendo baño con acceso interno. • Estancia TV • Lavanderia • SKY BAR en 3er. Nivel con terraza de 250 m2, cuarto de juegos, baño, asodor, ACABADOS Interior: Puerta Principal de Alta Seguridad (altura 3.20 mts) Piso de Placas de Marmol Iluminacion Led Piso de duela tipo madera en baños y vestidores Regaderas forradas de piso a techo con azulejo Sanitarios de una sola pieza Espejos de vanidad Canceles en las regaderas Puertas de Encino estilo contemporáneo Muebles en lavabos de madera de encino Closets de encino Cocina de madera solida en Encino con cubierta de granito Ventanas Eurovent doble vidrio Barandal de vidrio en escaleras y terrazas Lavabos de Marmol Escaleras de mármol Asador completo, con granito Exterior: Piso y zoclo en Terrazas y Cochera Pintura en interior y exterior de acuerdo al proyecto Zinc en planta baja y planta alta Preparacion para Minisplits En fachada incluye material del tono a elegir Impermeabilizacion Jardín en patio interior y exterior Todo los proveedores de marcas prestigiadas y productos de alta calidad. Nota: Se termina de construir en Agosto 2017 Conócela, es una residencia donde la naturaleza y la ciudad se conjugan provocando unas vistas de sueño que puede ser tu realidad !!!. EasyBroker ID: EB-IR8395

5 **5** **600.00** **3**

DATOS DEL VENDEDOR

re: informacion@sipropirealestate.com

Télefono:8121816621

ctrónico:informacion@sipropirealestate.com

¡ENCONTRAMOS EL LUGAR PERFECTO PARA TI!

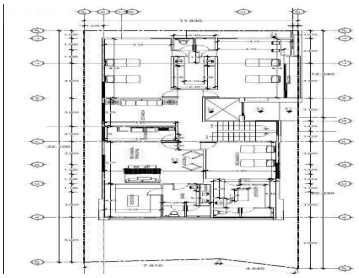
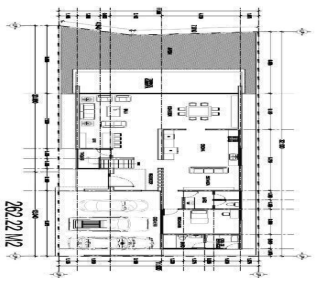
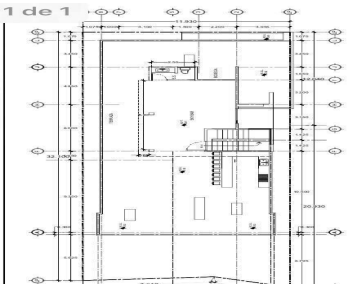

www.pinnmx.com