¡ENCONTRAMOS EL LUGAR PERFECTO PARA TI!

Código:
37387

$ 9,300,000.00 MXN

¡ENCONTRAMOS EL LUGAR PERFECTO PARA TI!

CASA EN VENTA EN CUMBRES, FRACC. CIMA DE LA MONTAÑA

Calle: CUMBRES ELITE **Col:** Cumbres Elite Sector Villas,
Monterrey, Nuevo León

COMENTARIOS DEL VENDEDOR

(SRE) CASA EN VENTA EN CUMBRES, FRACC. CIMA DE LA MONTAÑA en contacto con la Naturaleza, muy cerca de Ave. Leones, cerca de importantes Centros Comerciales y Colegios. Exclusivo concepto urbano de hermosas residencias, con caseta de vigilancia, bardas perimetrales con protección y áreas verdes comunes NUEVA Residencia estilo Minimalista con vistas panorámicas espectaculares PLANTA BAJA: • Cochera Techada Para 2 Autos • Precioso Portico para ingresar a la Residencia • Lobby • 1/2 baño de Visitas • Sala Comedor con ventanal amplio. • Amplia Cocina equipada • Patio con 2 cascadas. NIVEL 1: • Recamara Principal amplia con balcón,baño con lavabo sobre base flotante de mármol, Vestidor walk-in , tina de baño, • 2 Recamaras Secundarias, cada una con Baño con lavabo sobre base flotante de marmoly Closet. • Estancia Familiar amplia • Sink, área de blancos NIVEL 2: • Terraza Social, con Barra para asador y comal, barra para vinos, • Sala de Cine • Recamara de visitas con baño completo y walk-in closet NIVEL 3: SKY BAR • Terraza exterior hacia la sierra • Gimnasio • Spa • Terraza exterior hacia la ciudad para asador EQUIPAMIENTO • Cocina equipada con parrilla, campana, Horno, cafetera, microondas, etc • Recamaras con duela laminada con simulacion natural • Escalera con duela de madera • Recubrimientos en varias parades • Puertas interiores con marco completo • Piso de Porcelanato único de 60 x 60 • Canceleria (cristal) y espejos en baños • Barandal de cristal en escaleras • Ceramico para baños, terraza • Recubrimiento en fachada • Minisplits INVERTER en todas las areas • Spots de iluminación • 16 camaras con Circuito Cerrado • Site AMENIDADES DEL FRACCIONAMIENTO • Areas verdes • Caseta de Vigilancia Conócela, es una casa de sueño conectada con la naturaleza que puede ser tu realidad!!!. EasyBroker ID: EB-IR8415

4 **5** **546.00** **2**

DATOS DEL VENDEDOR

re: informacion@sipropirealestate.com

Télefono:8121816621

trónico:informacion@sipropirealestate.com

¡ENCONTRAMOS EL LUGAR PERFECTO PARA TI!

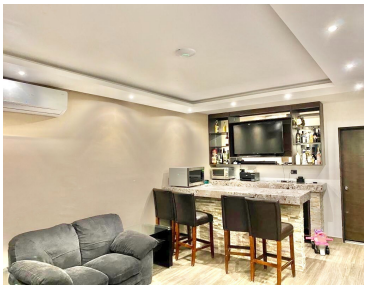

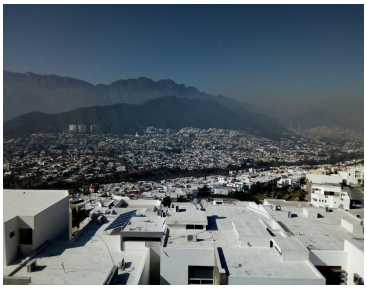

www.pinnmx.com