PINNMX

¡ENCONTRAMOS EL LUGAR PERFECTO PARA TI!

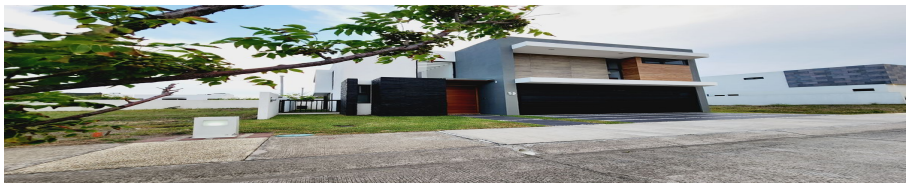

**Código: 37404**

**$ 5,550,000.00 MXN**

¡ENCONTRAMOS EL LUGAR PERFECTO PARA TI!

## Casa en VENTA con ALBERCA, PANELES SOLARES fracc PUNTA TIBURON

**Calle: Col:** Punta Tiburón, Residencial, Marina y Golf,
Alvarado, Veracruz de Ignacio de la Llave

## COMENTARIOS DEL VENDEDOR

CASA EN VENTA con #Alberca y #panelessolares en fraccionamiento #PuntaTiburon En la #RivieraVeracruzana Precio de VENTA $5,550,000.00 **como nueva solo tiene un año habitada Terreno 232 m2 Construccion 250 m2 + alberca **PLANTA BAJA Recibidor en doble altura Sala Comedor Medio baño de visitas Cocina integral con barra de cuarzo, parrilla, campana, horno electrico, alacena, barra desayunador Cuarto de lavado con centro de lavado Cuarto de servicio con baño completo Cochera techada para 2 autos con portón automático Jardín Terraza Alberca Pasillo lateral de servicio **PLANTA ALTA Closet de blancos y séptico 1 Habitación principal con baño completo, tina jacuzzi y amplio vestidor 2 Habitaciones secundarias con baño completo y vestidor **SE ENTREGA CON Climatizada Persianas Paneles solares Ventiladores de techo decorativo Clave MB604 *MAS INFORMACION Y CITAS Puedes comunicarte a nuestros telefonos **Tramitamos tu credito hipotecario SIN COSTO con especialistas en HIPOTECAS. EasyBroker ID: EB-NK3863

**3** **3** **250.00** **2**

## DATOS DEL VENDEDOR

**bre:** mayra.flores10@hotmail.com

**Télefono:**2292151927

**ectrónico:**mayra.flores10@hotmail.com

¡ENCONTRAMOS EL LUGAR PERFECTO PARA TI!

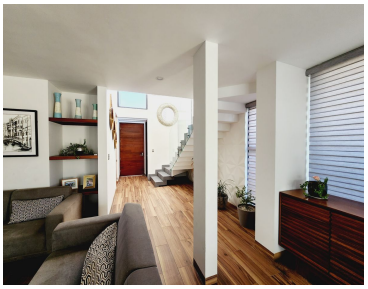

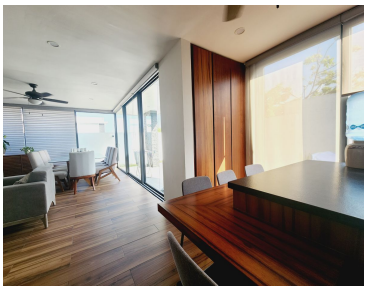
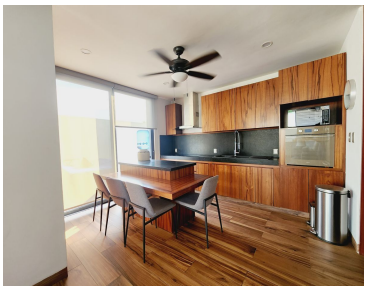
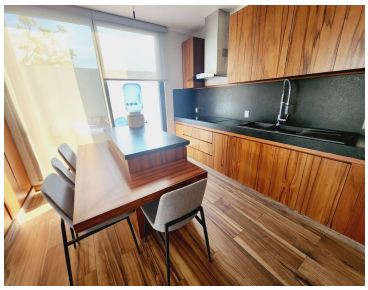
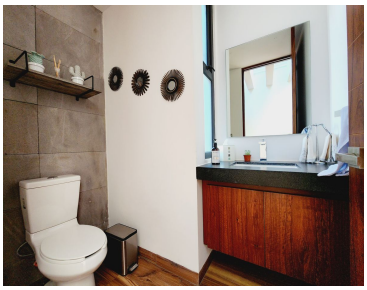

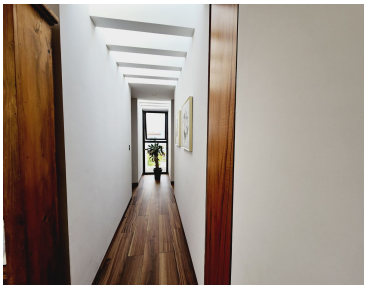
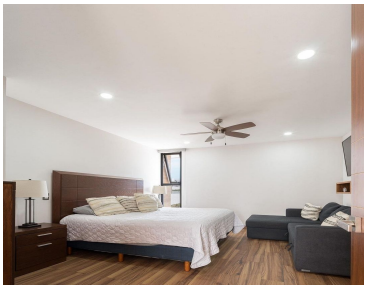

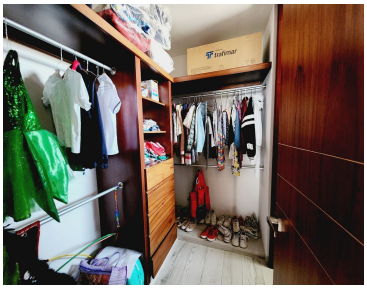

www.pinnmx.com