PINNMX

¡ENCONTRAMOS EL LUGAR PERFECTO PARA TI!

Código: 37506

$ 2,540,000.00 MXN

¡ENCONTRAMOS EL LUGAR PERFECTO PARA TI!

VENTA DE DEPARTAMENTO EN COLONIA PEDREGAL DE SAN NICOLÁS 4TA. SECCIÓN, TLALPAN.

Calle: Col: Pedregal de San Nicolás 4A Sección,
Tlalpan, Ciudad de México

COMENTARIOS DEL VENDEDOR

1200. Departamento en Venta-Sudzal, Pedregal de San Nicolás, 4ta. Sección, Tlalpan. Precio de venta. $2.540.000 MXN. Tipo de inmueble: Departamento en edificio solo. Antigüedad: 4 Años. Área construida: 90 m2. Recámaras: 2. Baños: 2. Estacionamientos: 1. Necesitas Financiamiento? Te ayudamos a obtenerlo. NO COBRAMOS COMISIÓN. Servicio de búsqueda y asesoramiento sin ningún costo. Llámanos o envíanos un mensaje de WhatsApp al 5632725155.
https://www.legalhousemexico.com/property/venta-de-departamento-en-pedregal-de-san-nicolas-tlalpan?agent=enriqueo_9 #Departamentos, #Casas, #CDMX, #Inmobiliarias, #Inmuebles, #Venta, #Compra, #home, #inmueblesenventa, #ventadecasas, #casa. EasyBroker ID: EB-NK5890

2 **2** **90.00** **1**

DATOS DEL VENDEDOR

Nombre: legalhousemexico@gmail.com

Télefono:5632725155

Correo Electrónico:legalhousemexico@gmail.com

¡ENCONTRAMOS EL LUGAR PERFECTO PARA TI!

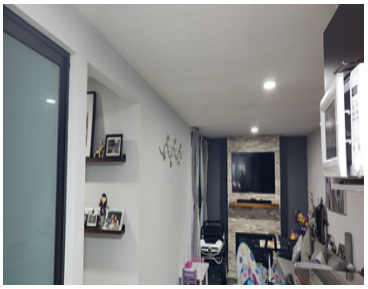

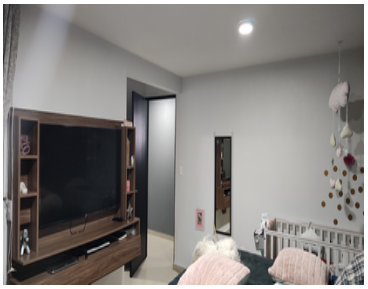

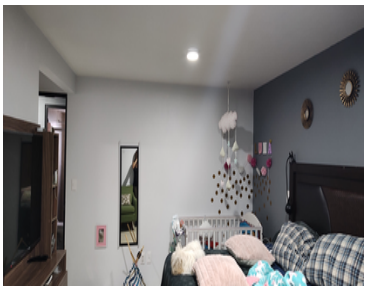
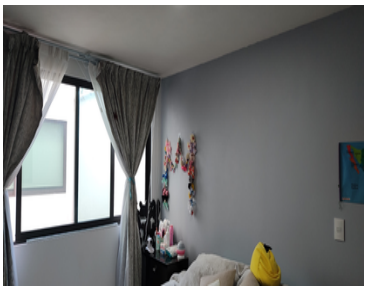

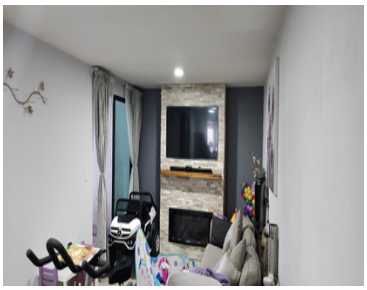

www.pinnmx.com