PINNMX

¡ENCONTRAMOS EL LUGAR PERFECTO PARA TI!

Código:
37665

$ 4,150,000.00 MXN

¡ENCONTRAMOS EL LUGAR PERFECTO PARA TI!

VENDO HERMOSAS CASA NUEVA PASEOS DE MORILLOTLA

Calle: Col: El Barreal,
San Andrés Cholula, Puebla

COMENTARIOS DEL VENDEDOR

5 HERMOSAS RESIDENCIAS ESTILO CONTEMPORÁNEO CON EXCELENTE VENTILACION, ILUMINACION, ESPACIOS PRIVADOS PARA TRABAJO Y ESTUDIO, ÁREAS DE RECREACION CONTROLADAS ESPACIOS DE CONVIVENCIA AL AIRE LIBRE, MATERIALES DE LA MEJOR CALIDAD, AMPLIOS ESPACIOS Y ACABADOS DE LUJO. EasyBroker ID: EB-NK7123

3 **4** **273.90** **2**

DATOS DEL VENDEDOR

ceosandra@homeandharmony.com.mx

Télefono:2221474745

nico:ceosandra@homeandharmony.com.mx

¡ENCONTRAMOS EL LUGAR PERFECTO PARA TI!

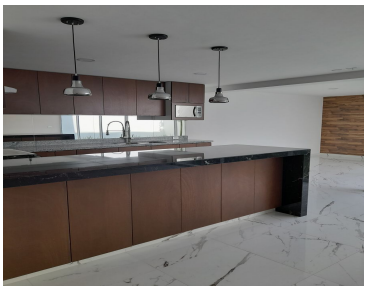

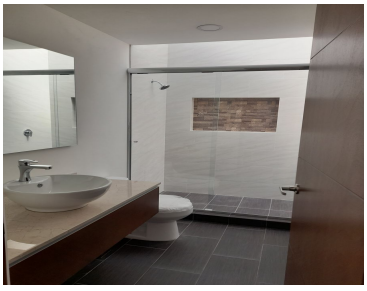

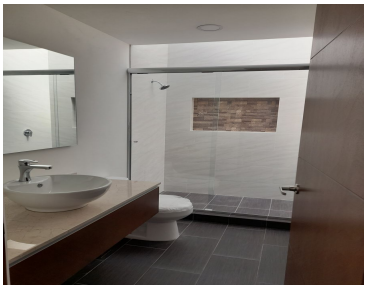

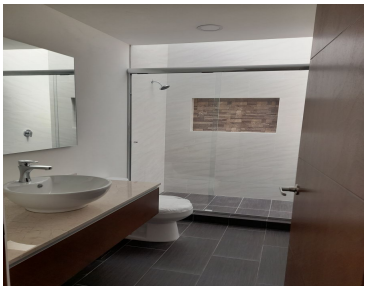

www.pinnmx.com