¡ENCONTRAMOS EL LUGAR PERFECTO PARA TI!

Código: 37764

$ 12,000.00 MXN

¡ENCONTRAMOS EL LUGAR PERFECTO PARA TI!

RENTA CASA Colinas de Californias

Calle: Col: Colinas de California,
Tijuana, Baja California

COMENTARIOS DEL VENDEDOR

RENTA CASA Colinas de California 12,000 incluye mantenimiento Tinaco de 1100 lts 2 recamaras con Closets, 1.5 Baños Cocina integral, patio con area lavar 2 estacionamiento (1 adentro y 1 en banqueta) Privada con acceso controlado Requisitos Mes de Renta y Mes de Depósito 3 Meses comprobante de ingresos Aval que tenga propiedad en TJ o doble depósito. EasyBroker ID: EB-NK8751

2 **1** **0.00** **2**

DATOS DEL VENDEDOR

Nombre: arias.santos.inmobiliaria@gmail.com

Télefono:6645002050

Correo Electrónico:arias.santos.inmobiliaria@gmail.com

¡ENCONTRAMOS EL LUGAR PERFECTO PARA TI!

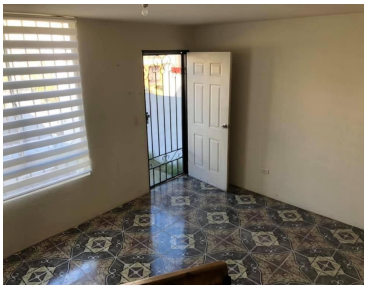

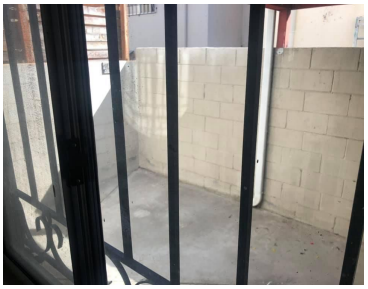

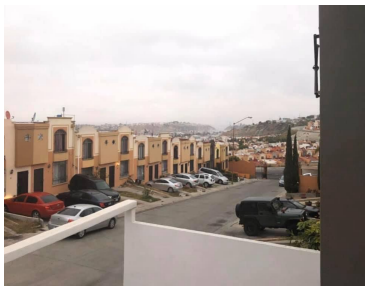

www.pinnmx.com